

# CATÁLOGO DE ACABAMENTOS



**MESTREARTESÃO™**

# TECIDOS

MATERIAL - 100% POLIÉSTER

As peças que recebem ESTOFADOS passam pelas mãos de uma equipe de tapeceiros que se preocupam em desenvolver estofados que proporcione o máximo de conforto e beleza de acordo com o modelo do móvel.

## INFORMAÇÕES DO FABRICANTE:

- Ideal para áreas externas;
- Ultra resistência ao desbotamento causado por raios solares;
- Repelência a líquidos, óleos e sujeira seca;
- Manutenção fácil e rápida;
- Alta durabilidade;
- Toque suave;
- Eco e pet friendly.

Não utilize produtos químicos para limpeza (alcalinos, clorados) nem máquina de pressão; ·Lave em temperatura ambiente, com sabão neutro diluído em água e seque naturalmente à sombra. Periodicamente, recomendamos a limpeza a um profissional especializado;

**TC 39**

**TC 31**

**TC 40**



**TC 41**

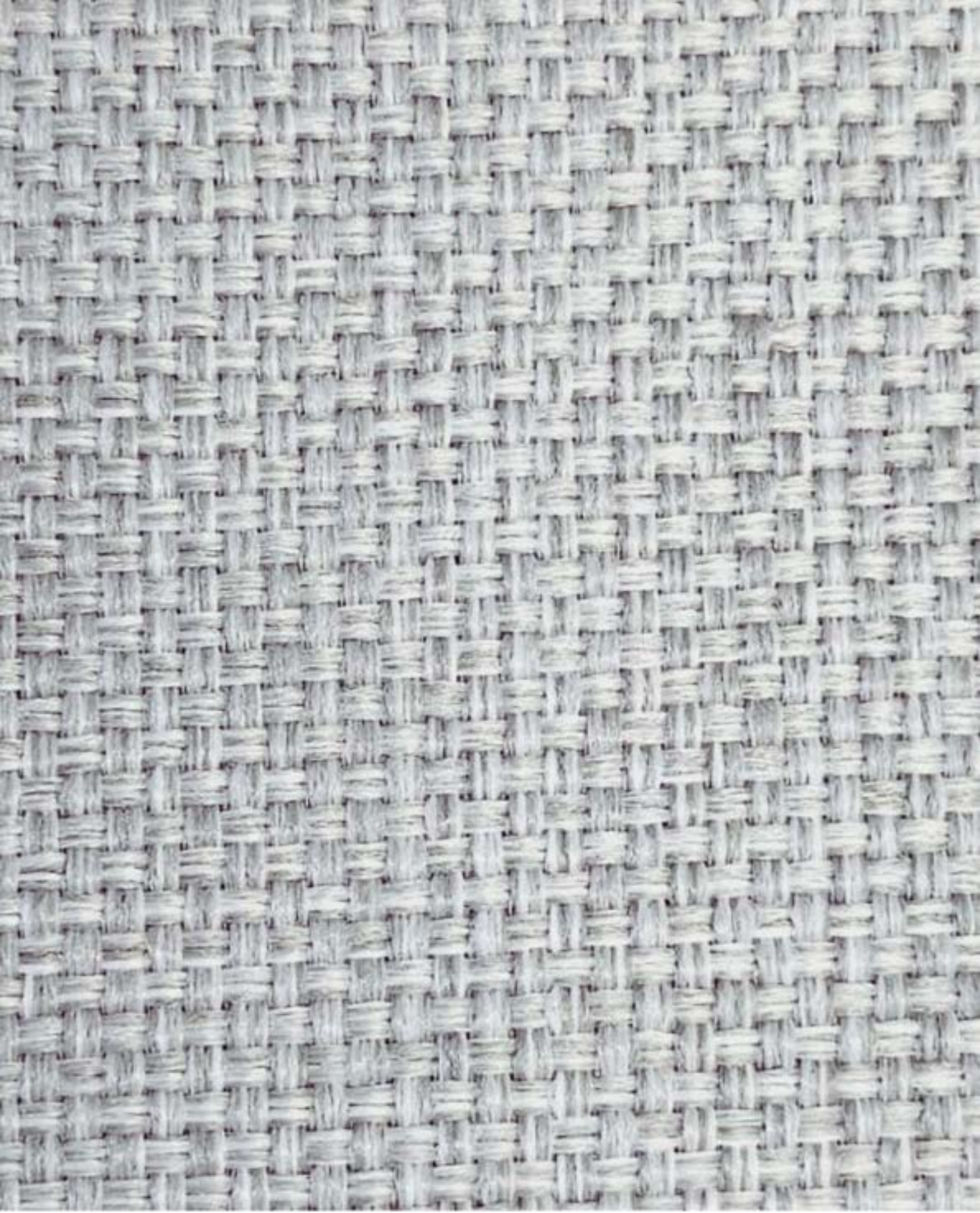

**TC 58**

**TC 30**



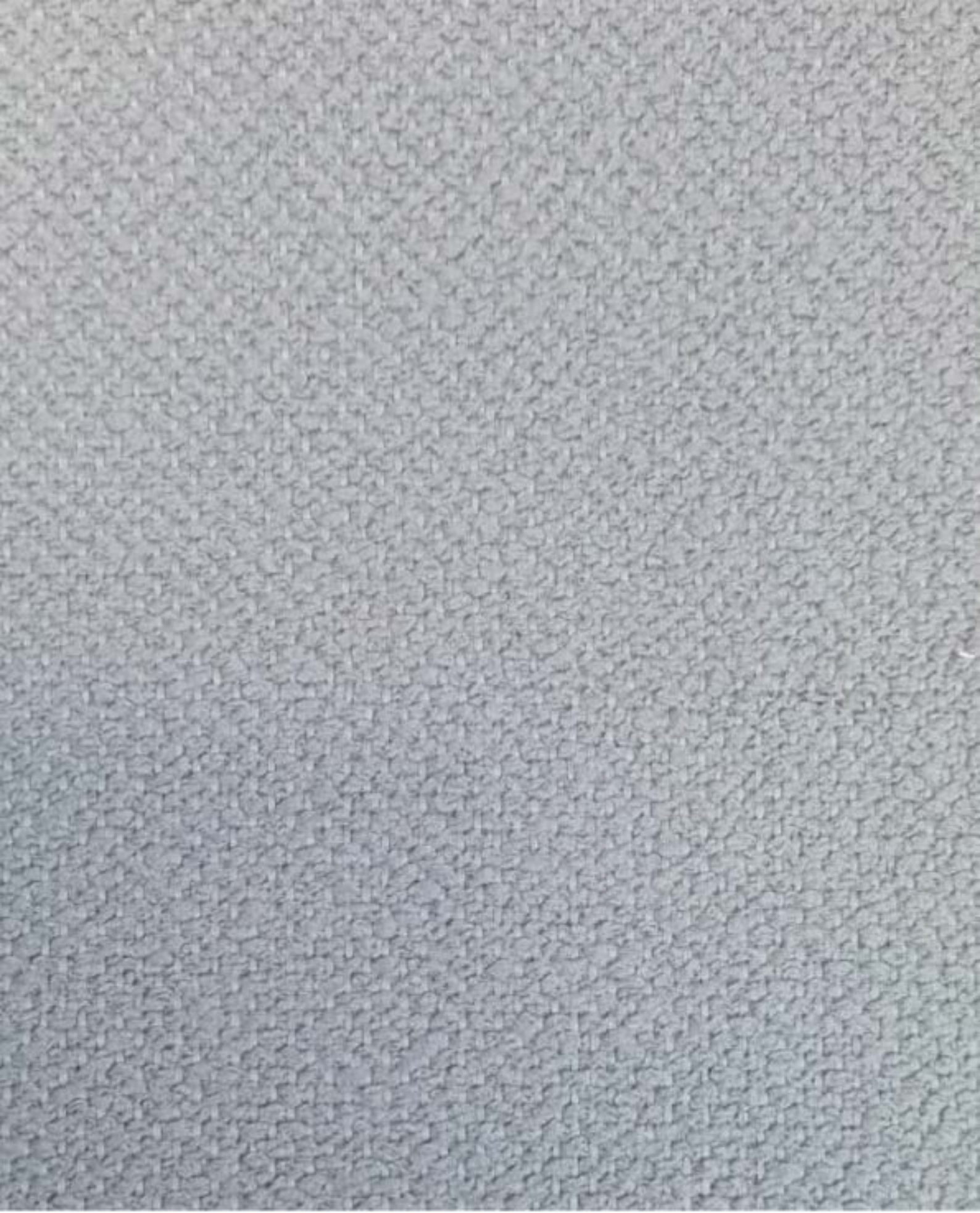

**TC 73**

**TC 23**

**TC 60**



**TC 80**

**TC 62**

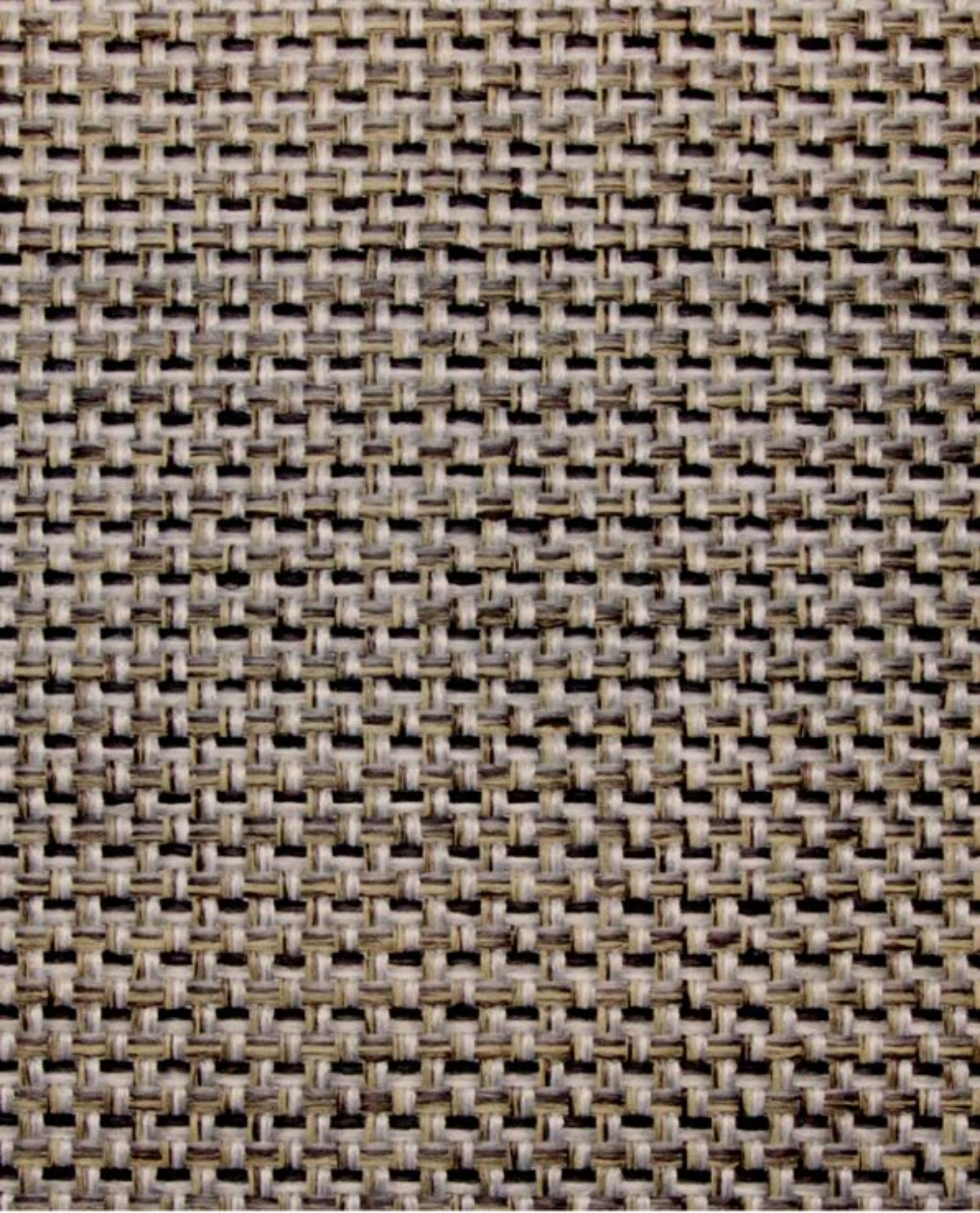

**TC 57**



**TC 52**

**TC 28**



**TC 26**



**TC 53**



**TC 59**

**TC 61**

**TC 63**



**TC 78**

**TC 64**



**TC 74**





**TC 72**



**TC 83**

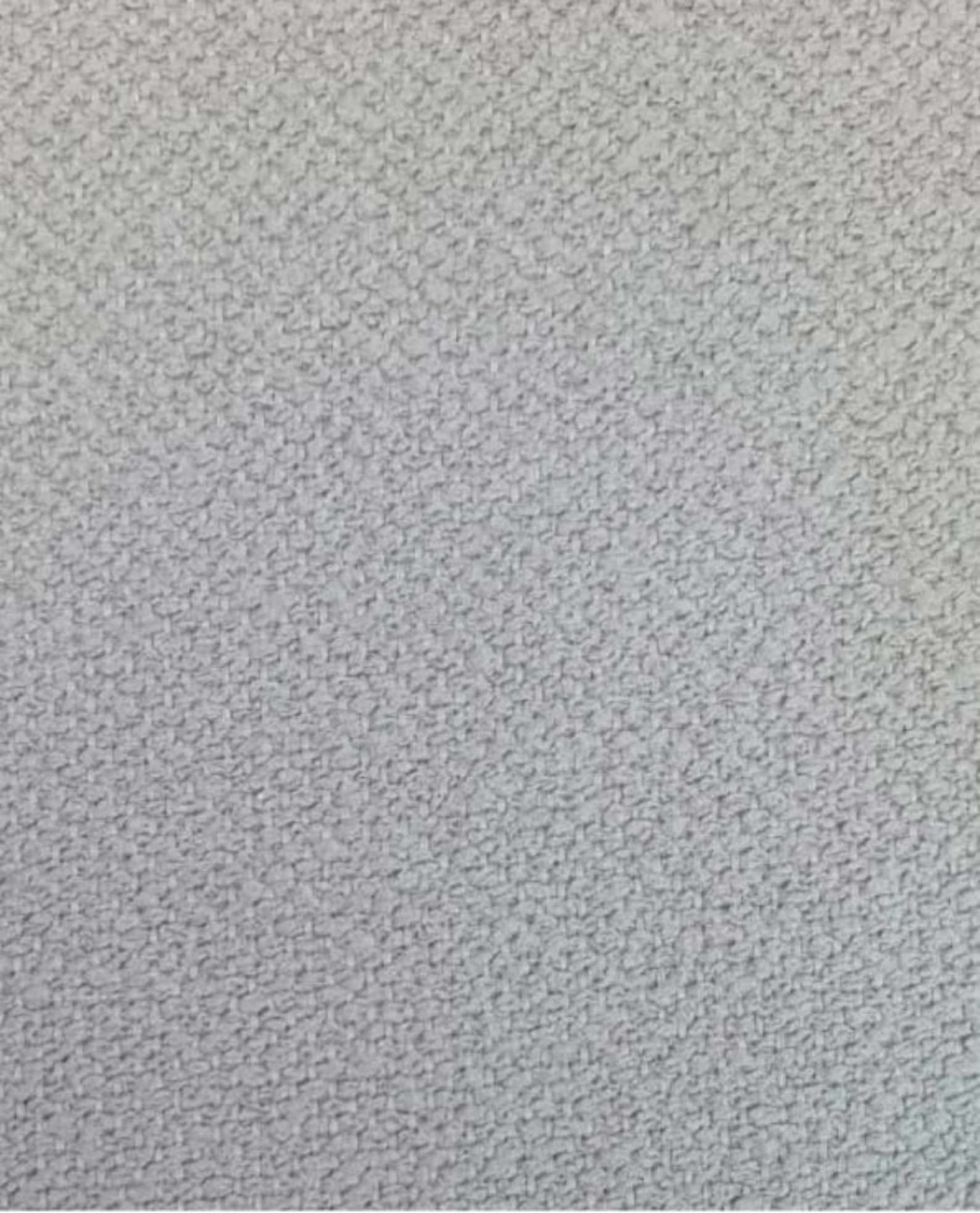

**TC 77**



**TC 76**



**TC 75**

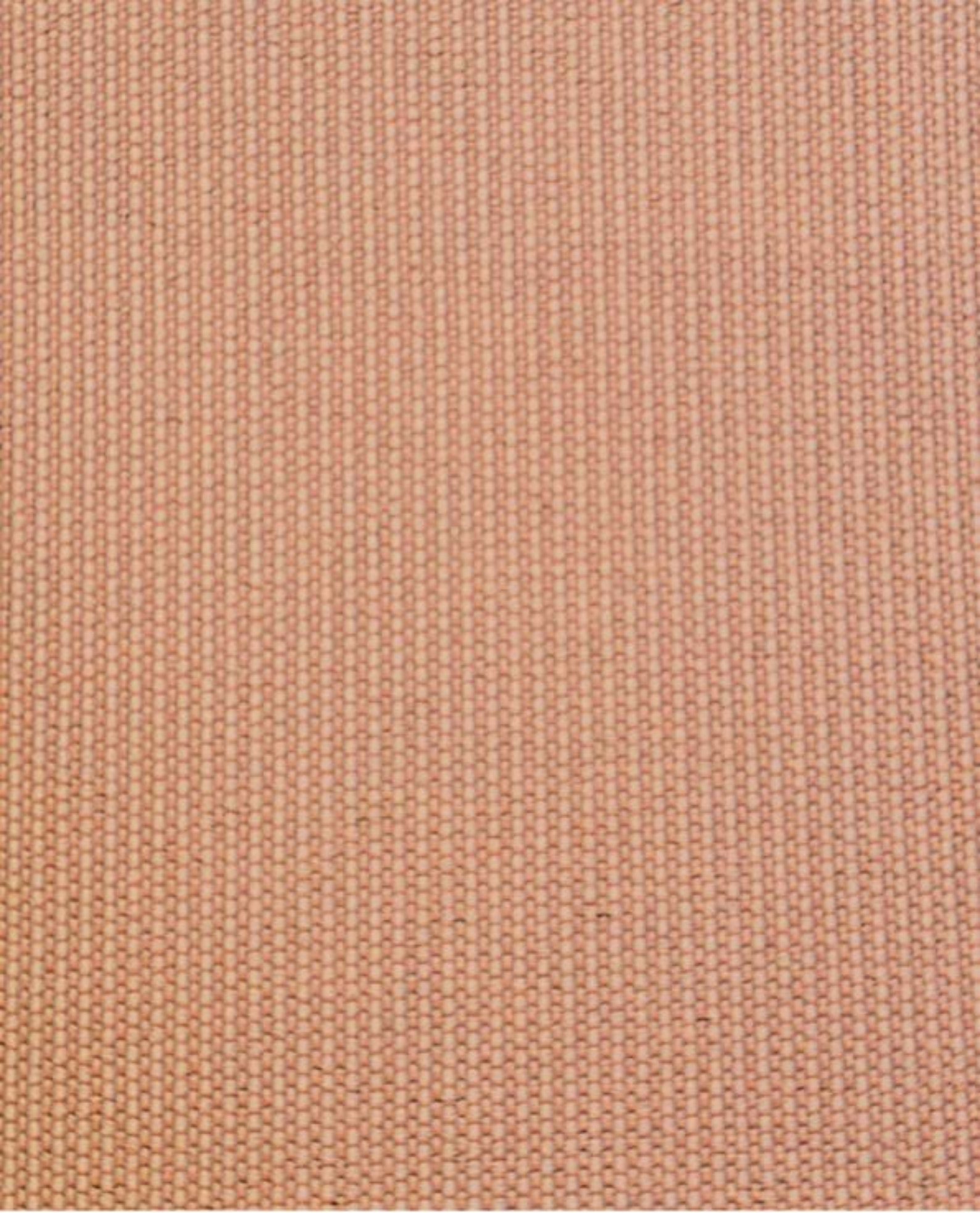

**TC 79**

**TC 81**

# FIBRA SINTÉTICA

MATERIAL - 100% POLIPROPILENO

As fibras sintéticas são fabricadas com matéria prima 100% virgem de alta qualidade. Fabricadas pelas maiores empresas no segmento, o que garante maior resistência e durabilidade. Durante sua fabricação, a fibra é estabilizada com absorvedores de raios ultravioletas em concentração ideal recomendada pelo fabricante (Anti - UV - Estabilizadores de luz de amina bloqueada), antiácidos para proteção do ataque de cloro, e coloridos à base de pigmentos inorgânicos com alta solidez à luz e alta resistência à migração, o mesmo utilizado pela indústria automobilística na pintura de automóveis.

Não utilize produtos químicos para limpeza (alcalinos, clorados) nem máquina de pressão. Lave em temperatura ambiente, com sabão neutro diluído em água e seque naturalmente à sombra.





**FB 21 [BRANCA]**



**FB 23 [CAMURÇA]**



**FB 36 [CAMURÇA ESTONADA]**



**FB 32 [FORTALEZA ESTONADA]**

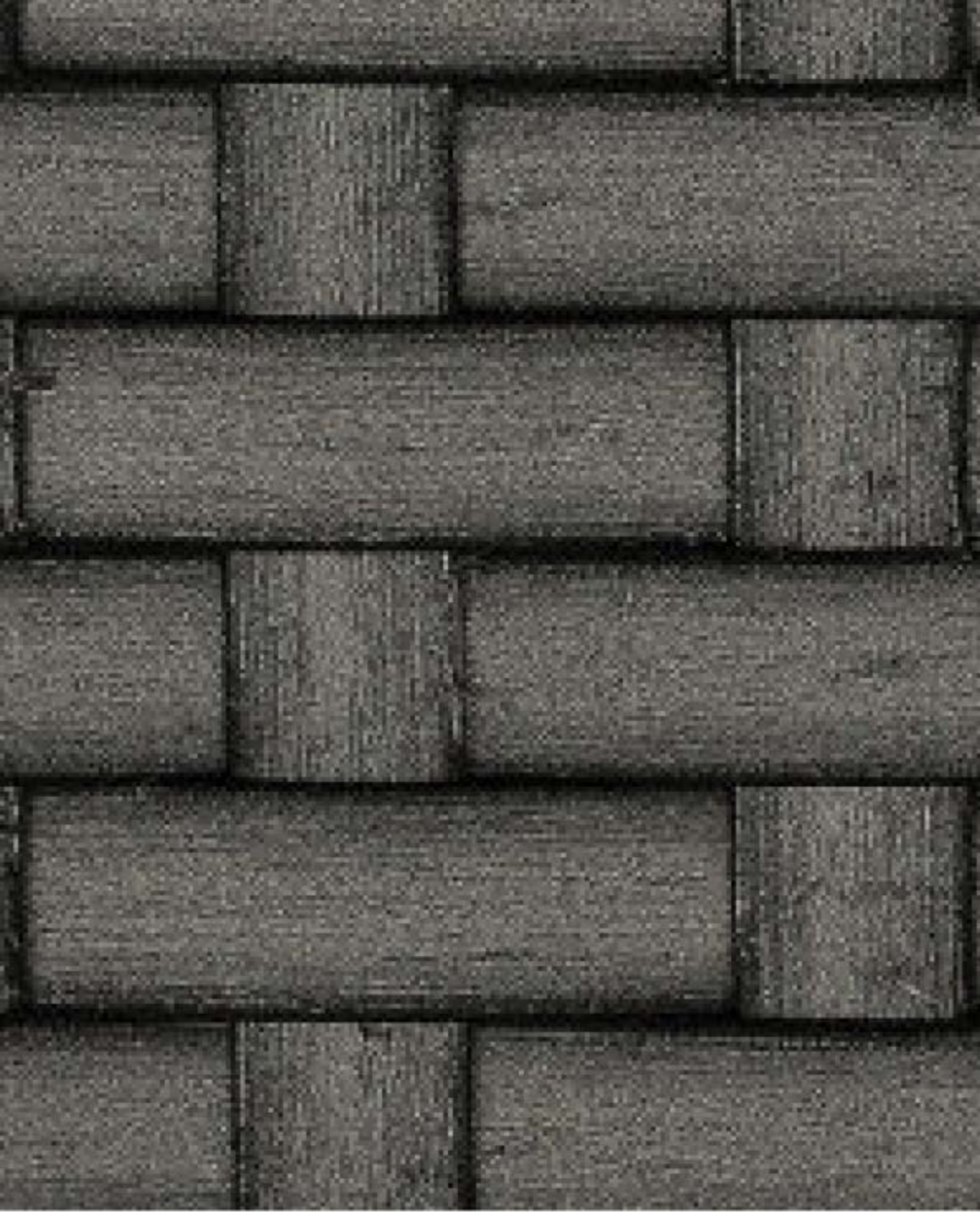

**FB 41 [CINZA ESTONADA]**

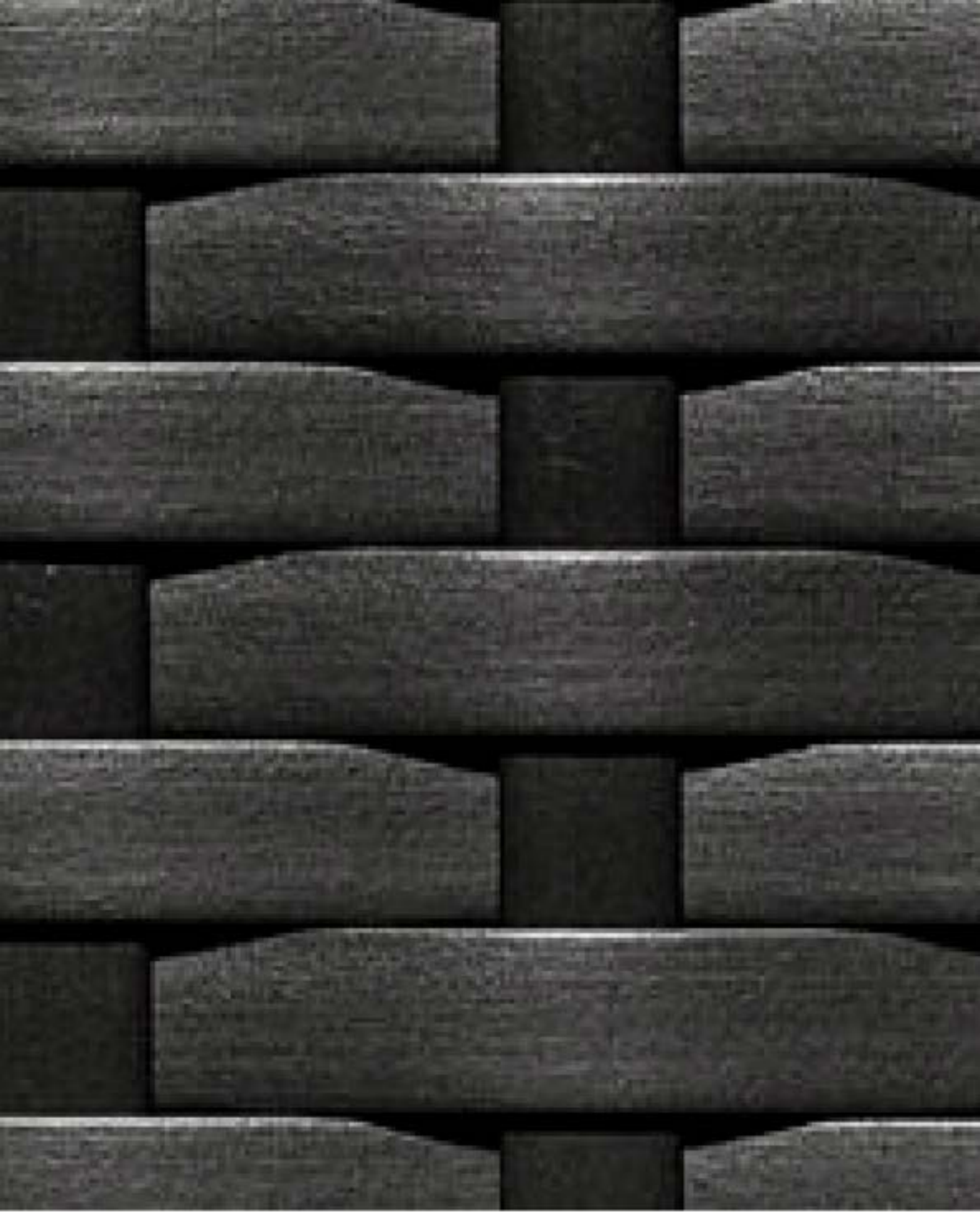

**FB 22 [PRETA]**



**FB 39 [PRETA ESTONADA]**



**FB 35 [ÉBANO ESTONADA]**





**FB 19 [SÉPIA]**



**FB 20 [CHOCOLATE]**



**FB 34 [OLIVA ESTONADA]**



**FB 16 [PEDRA FERRO ]**



**FB 40 [PEDRA FERRO ESTONADA]**

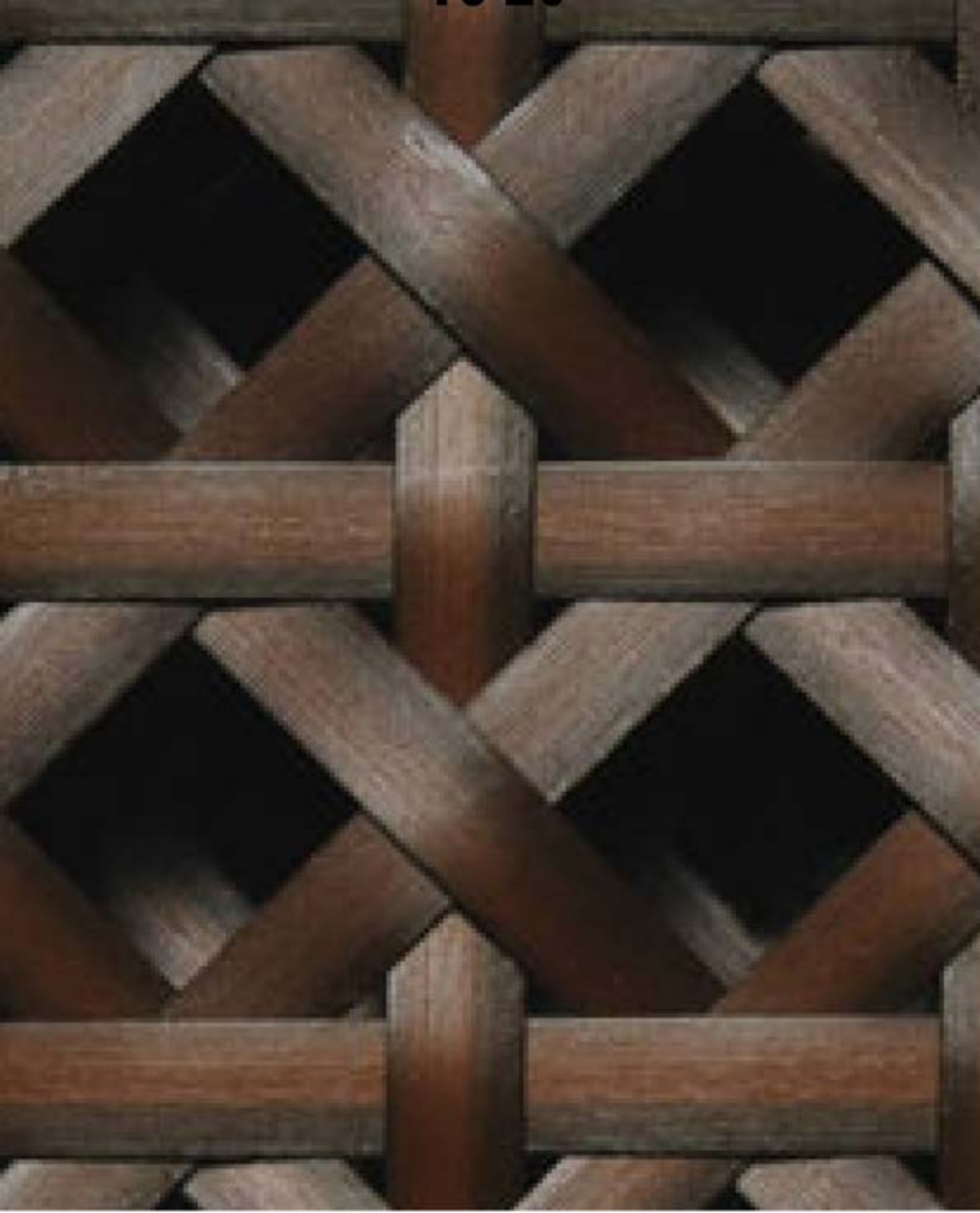

**FB 17 [TABACO]**



**FB 26 [VERDE ESTONADA]**



**FB 57 [VERDE CLARO ESTONADA]**





**FB 37 [TOPÁZIO ESTONADA]**



**FB 49 [MARINHO ESTONADA]**



**FB 58 [VINHO ESTONADA]**



**FB 25 [GOIABA ESTONADA]**



**FB 27 [CIMENTO]**



**FB 28 [CIMENTO ESTONADA]**



**FB 45 [CINZA TORCIDA]**

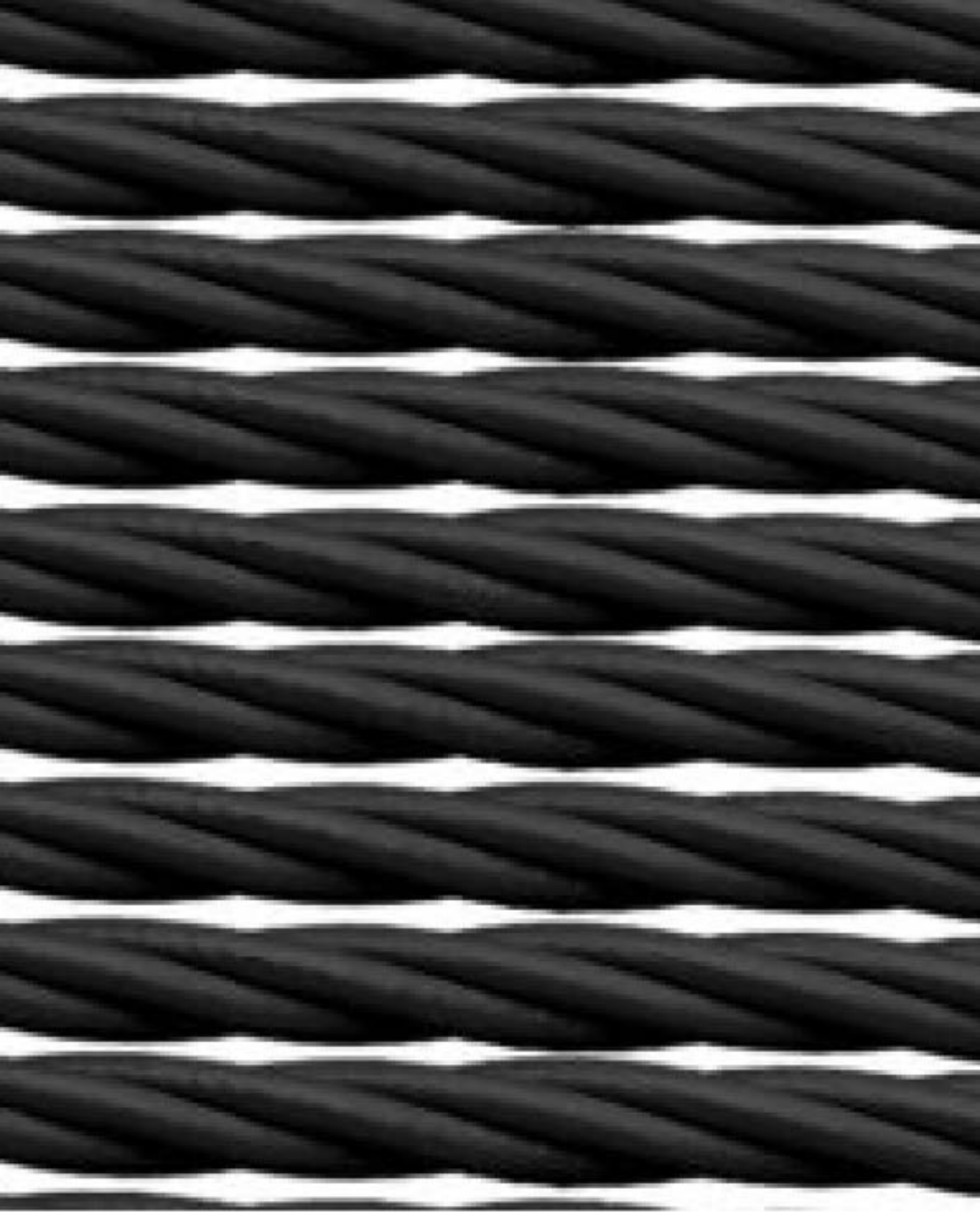

**FB 44 [PRETA TORCIDA]**



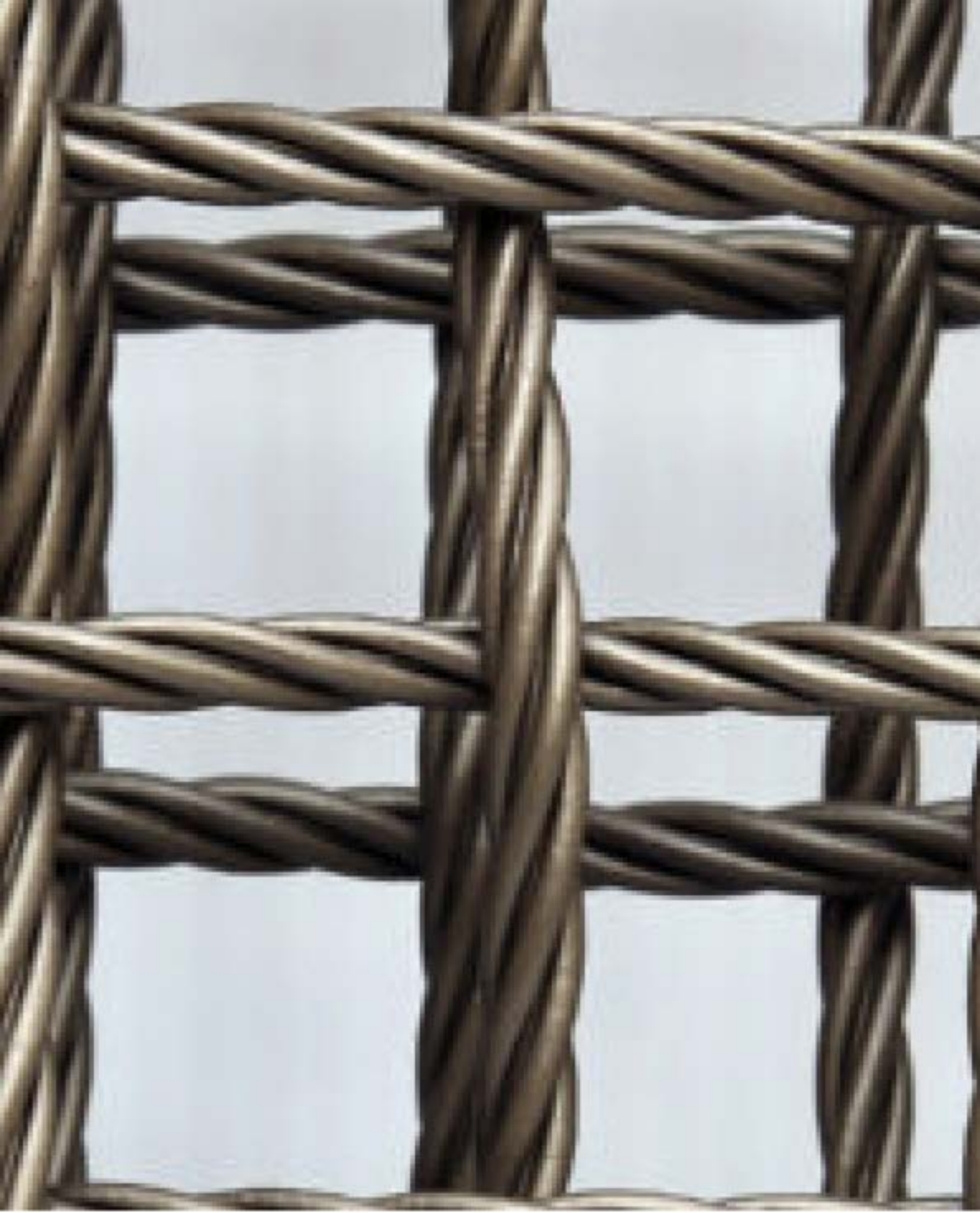

**FB 50 [FENDI TORCIDA]**



**FB 46 [VERDE TORCIDA]**



**FB 48 [MARINHO TORCIDA]**

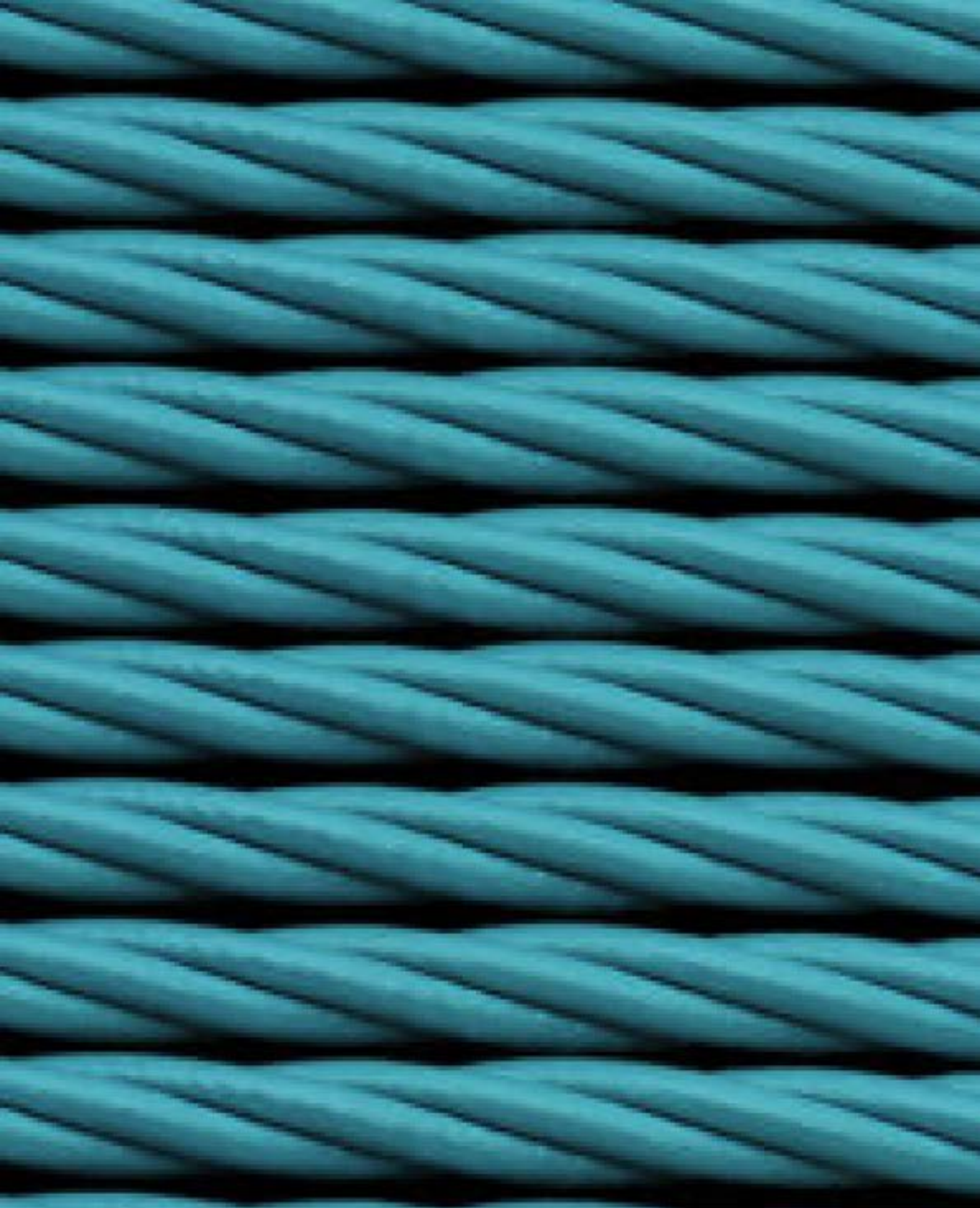

**FB 47 [TURQUESA TORCIDA]**



**FB 51 [MOSTARDA TORCIDA]**

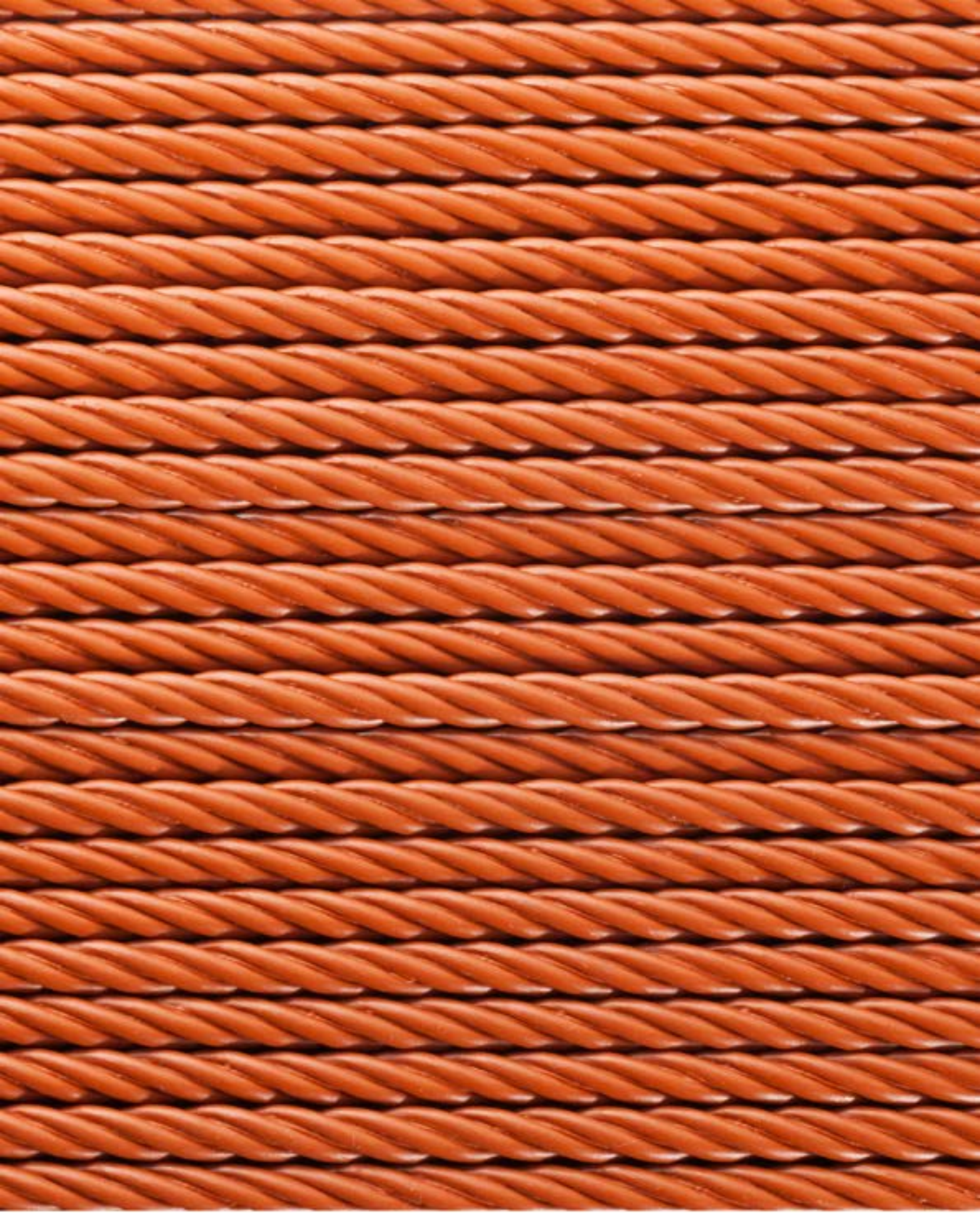

**FB 55 [ABÓBORA TORCIDA]**

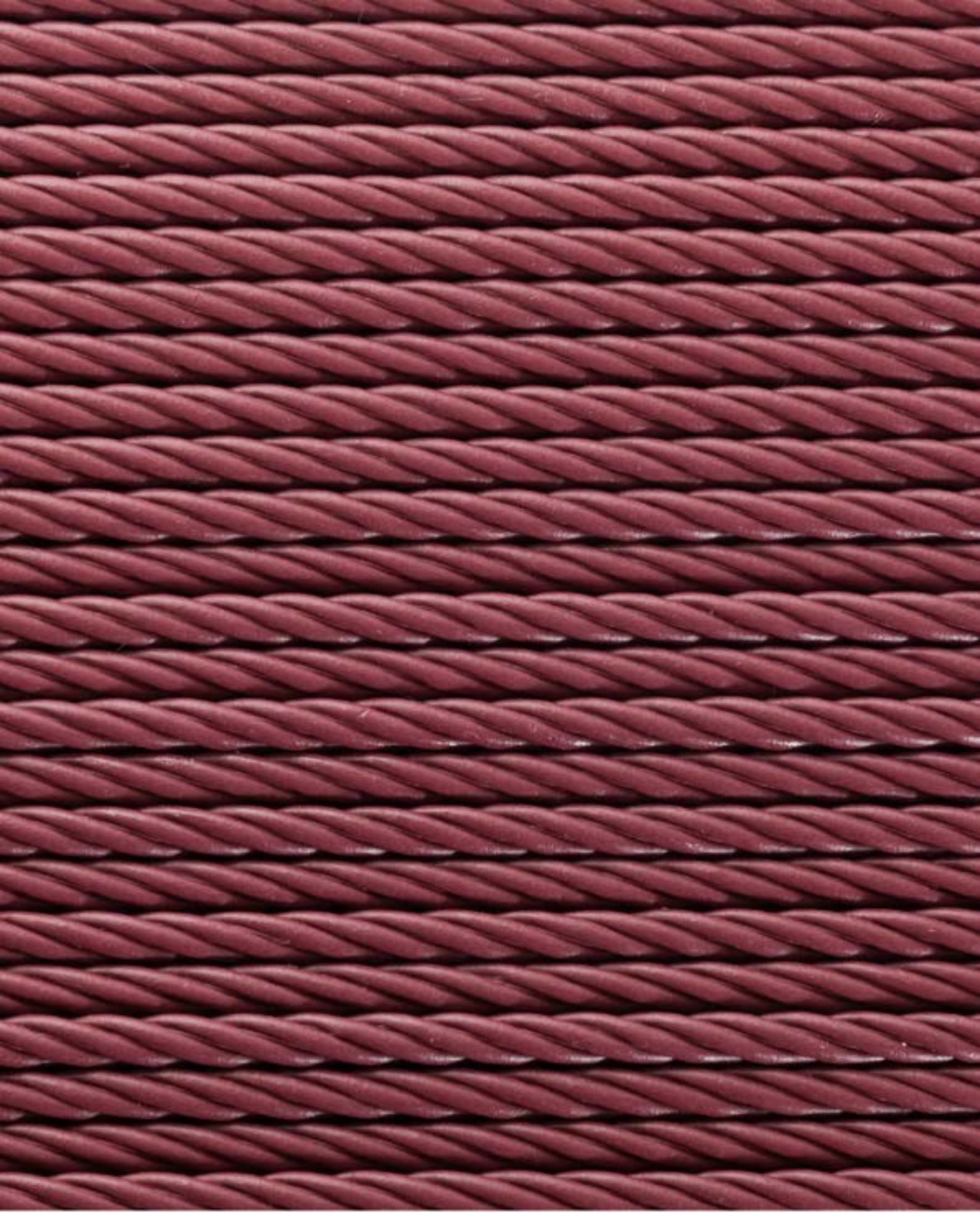

**FB 54 [MARSALA TORCIDA]**

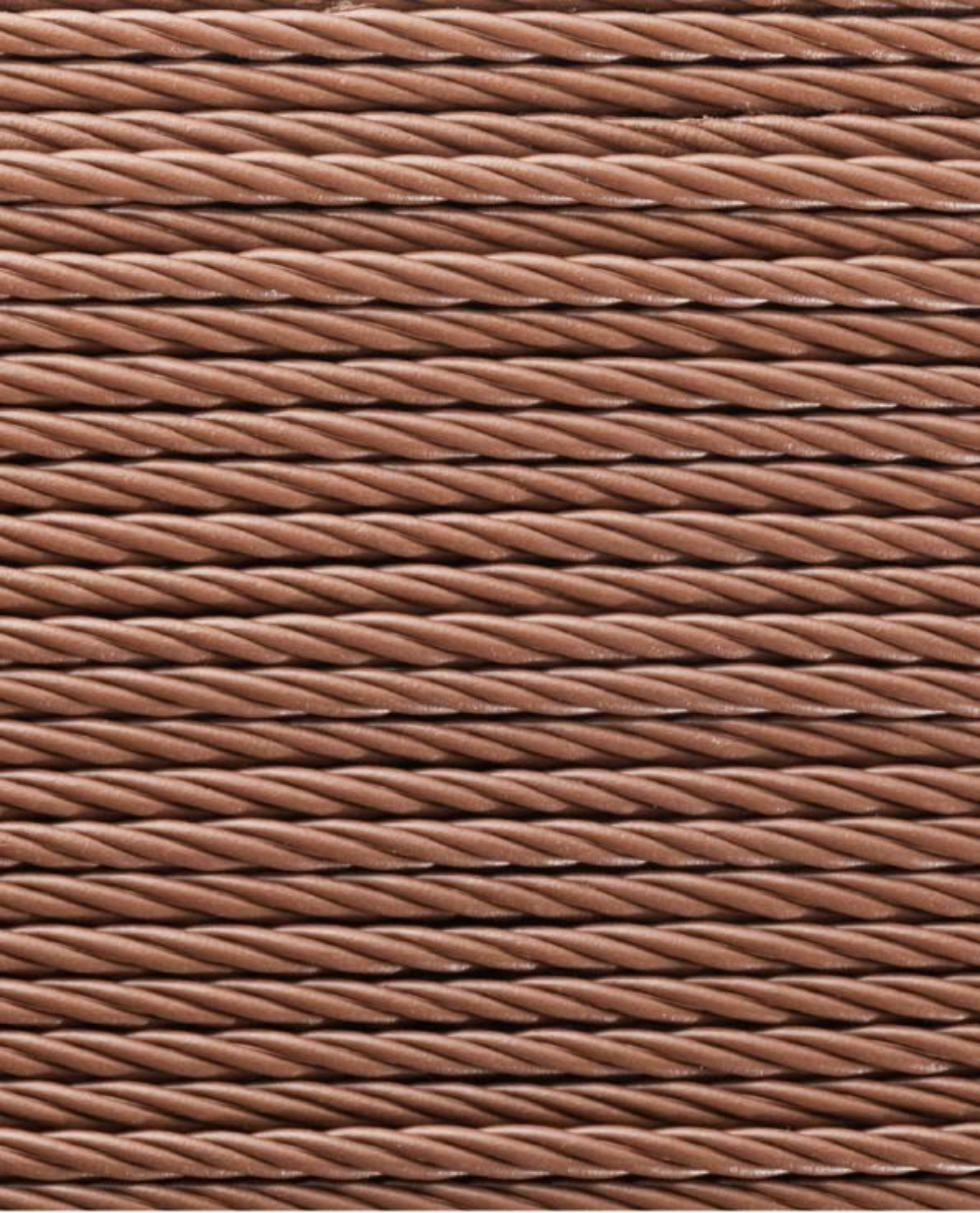

**FB 52 [MARRROM TORCIDA]**



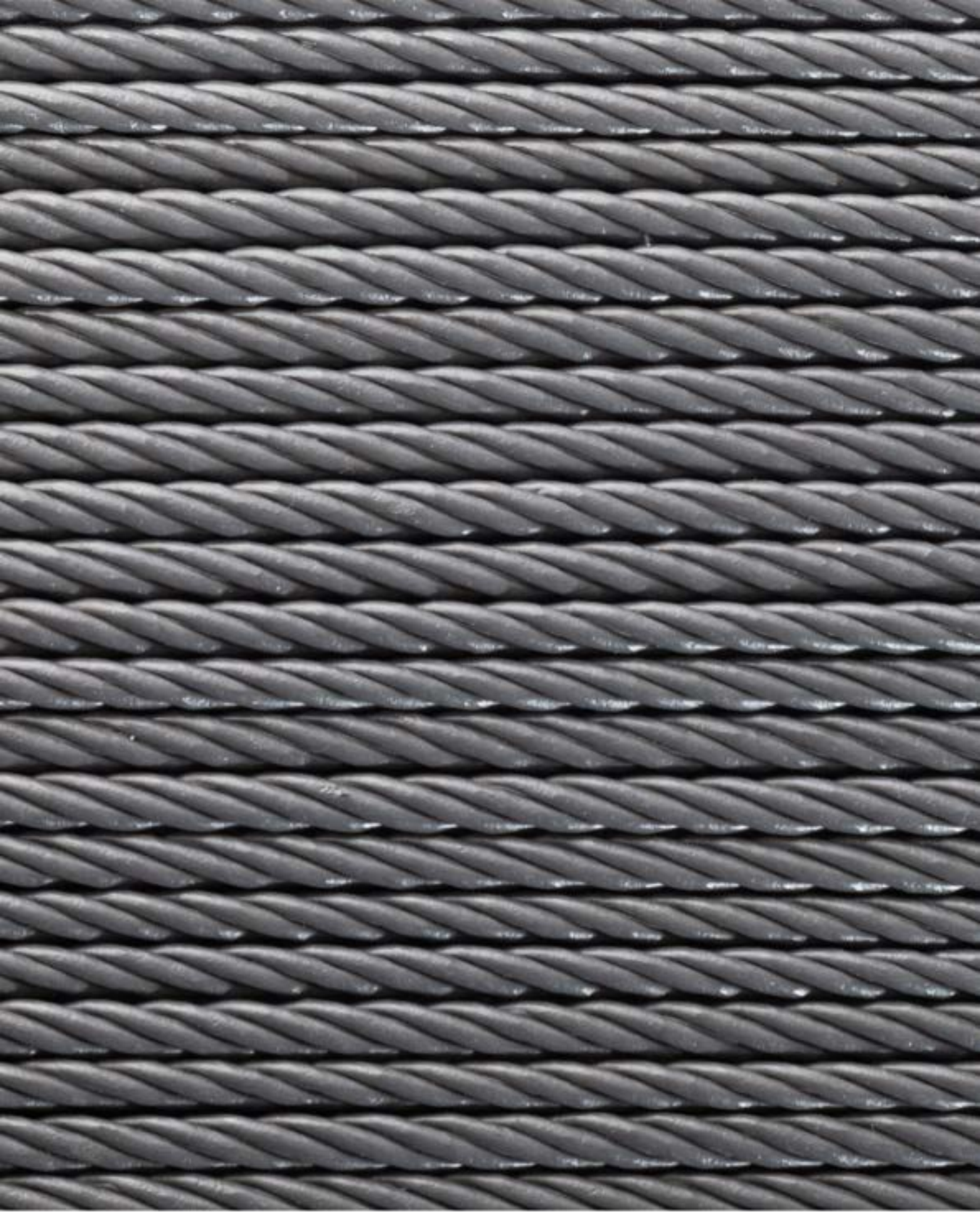

**FB 53 [CHUMBO TORCIDA]**

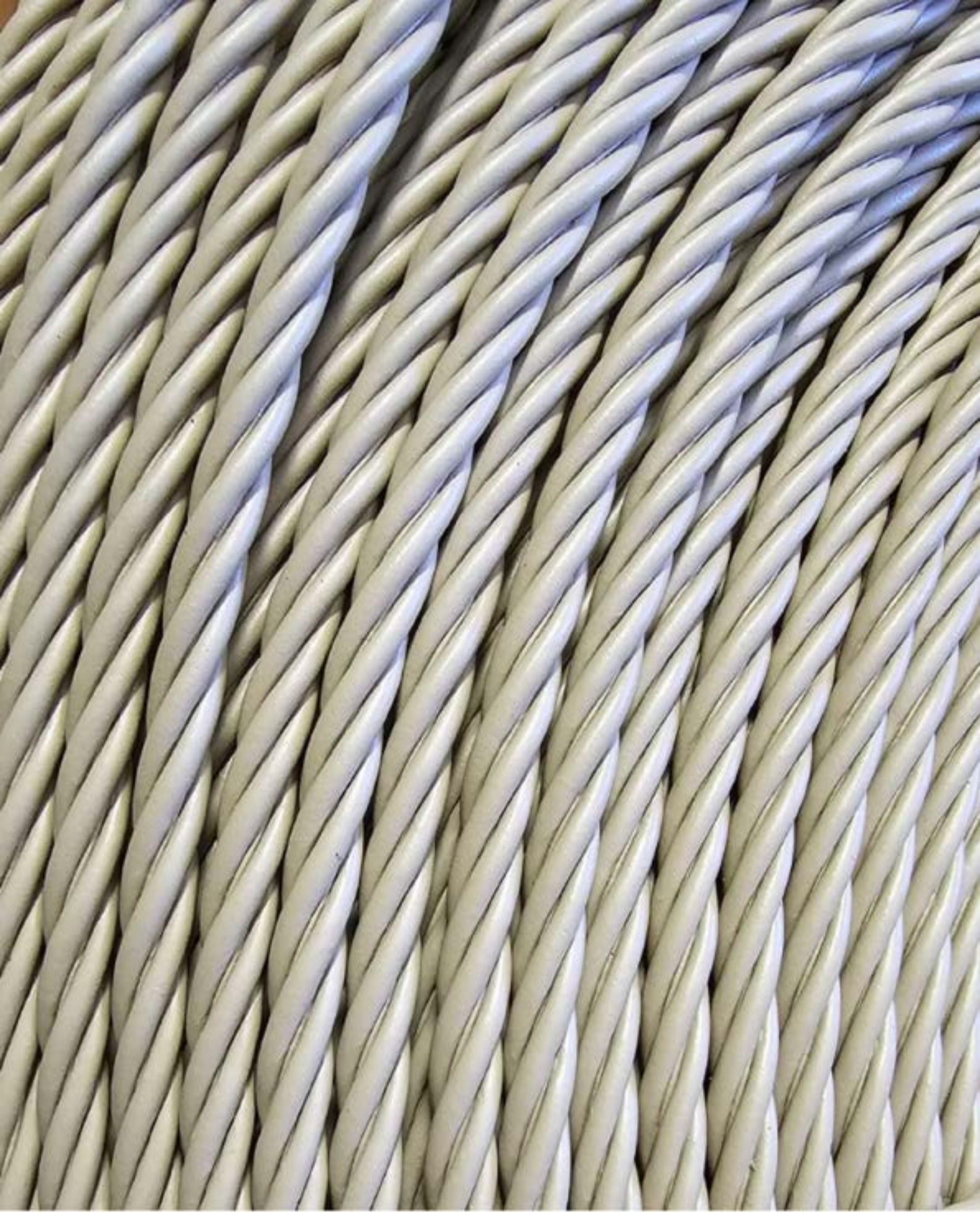

**FB 56 [NATURAL TORCIDA]**

# CORDA NÁUTICA

MATERIAL - 100% Polipropileno.

## INFORMAÇÕES DO FABRICANTE:

A proteção ultravioleta e o pigmento de categoria 8, conferem a corda um produto de alta qualidade. No entanto é importante destacar que a utilização destes produtos apenas prolonga a vida útil da corda.

O desbotamento como a degradação do produto são um processo natural, é uma característica do produto. Por este motivo não damos garantia por desbotamento.

A utilização de produtos químicos, como cloro, água sanitária, e outros produtos abrasivos, podem inibir o efeito da proteção ultravioleta acelerando o processo de desbotamento e degradação.

A limpeza da corda deve ocorrer quando necessária com a utilização de água corrente.

Atenção para evitar desgastes por atrito durante a utilização, e contato com superfícies ásperas.

Todos os fios que compõem a corda recebem tratamento contra os raios ultravioletas. O tratamento ultravioleta protege a corda prolongando sua vida útil.



**FN 47 [AREIA]**



**FN 51 [RAMI]**



**FN 31 [RAMI MESCLA]**



**FN 46 [BRONZE CLARO MESCLA]**



**FN 40 [PRETA]**





**FN 45 [PRETA MESCLA]**



**FN 53 [PRATA CLARO]**



**FN 54 [MARRON]**



**FN 33 [MARROM ESCURO MESCLA]**



**FN 32 [MARROM CLARO MESCLA]**

**FN 48 [MARINHO]**

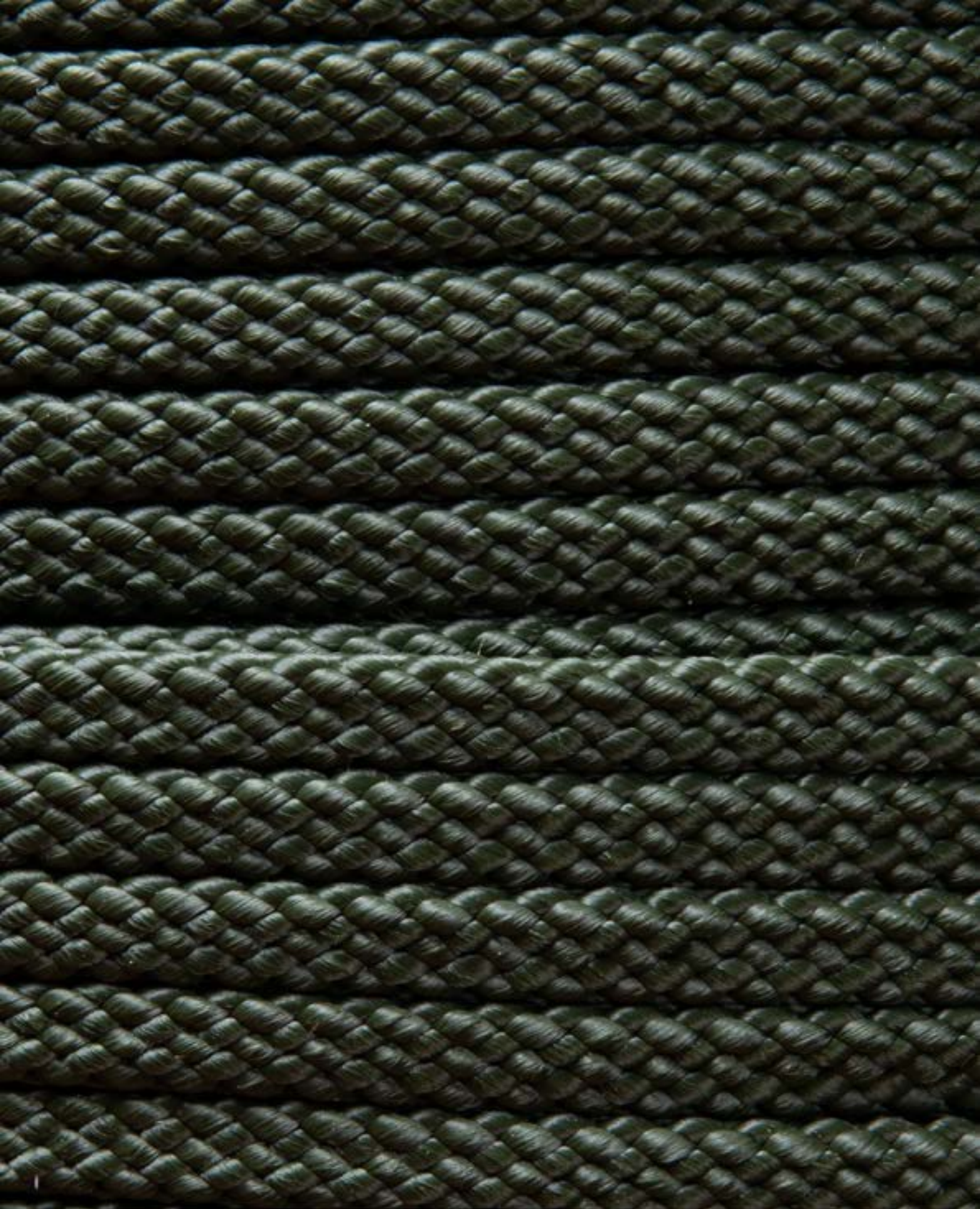

**FN 55 [VERDE MUSGO]**

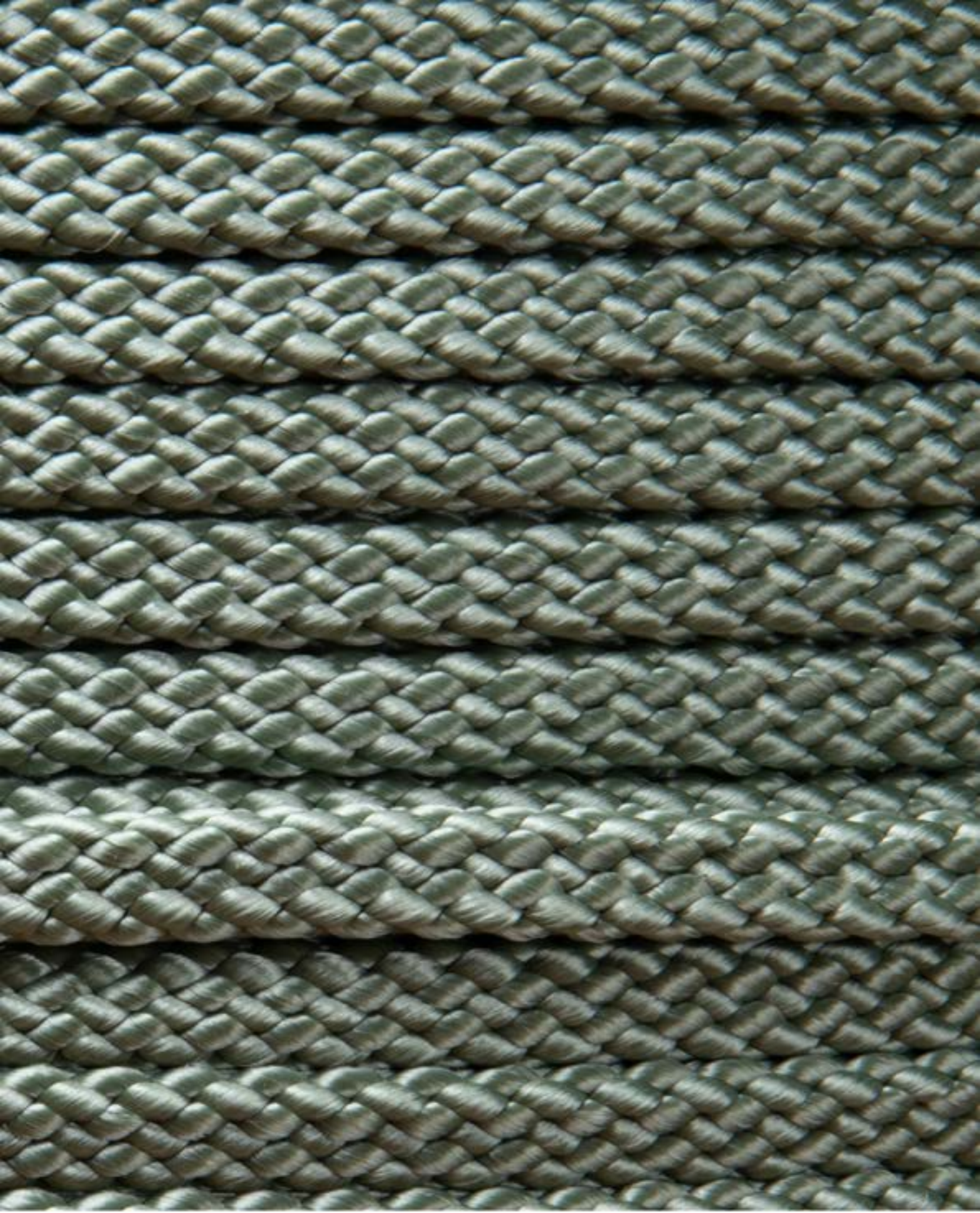

**FN 50 [VERDE OLIVA]**



**FN 52 [VINHO]**

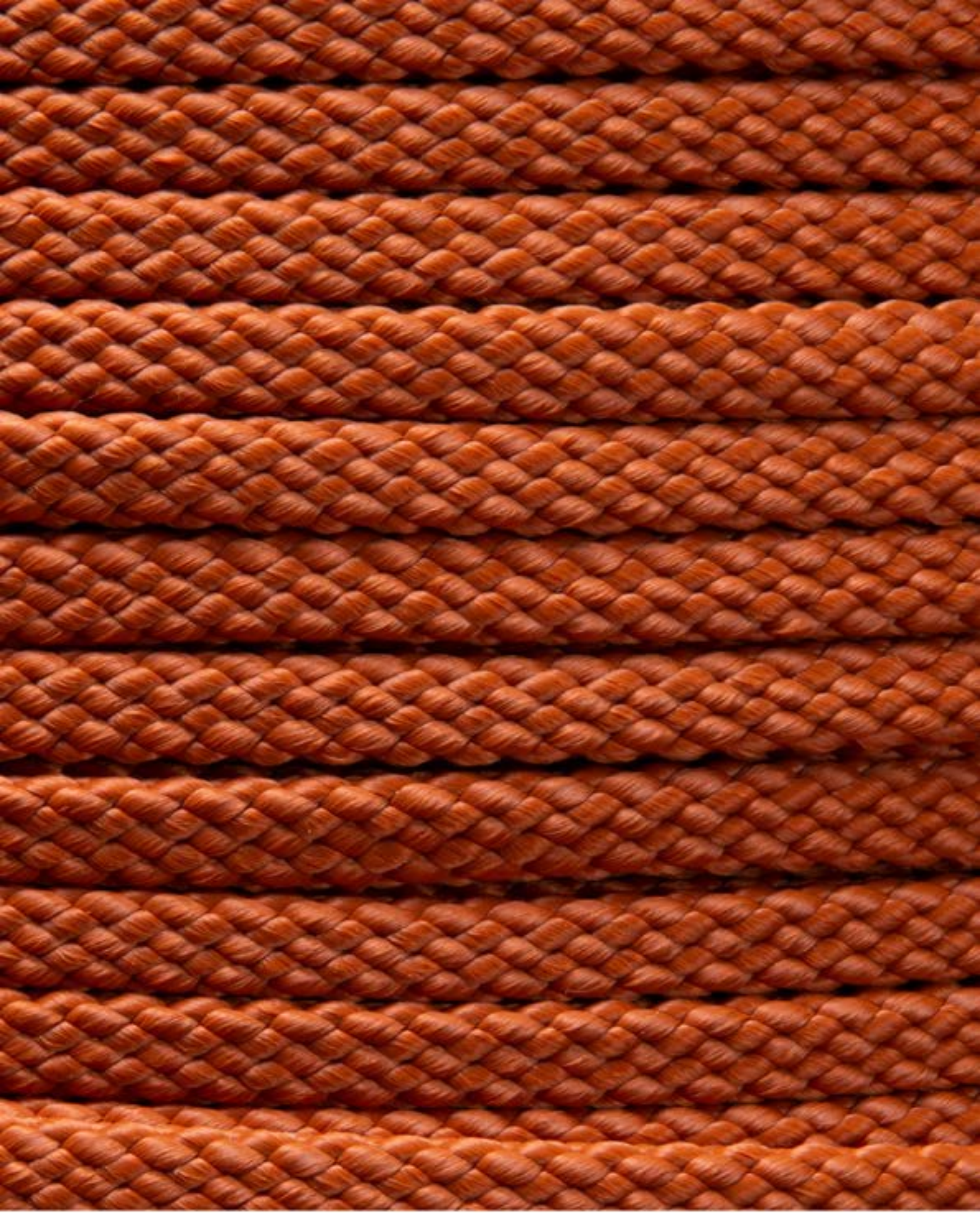

**FN 49 [OCRE]**

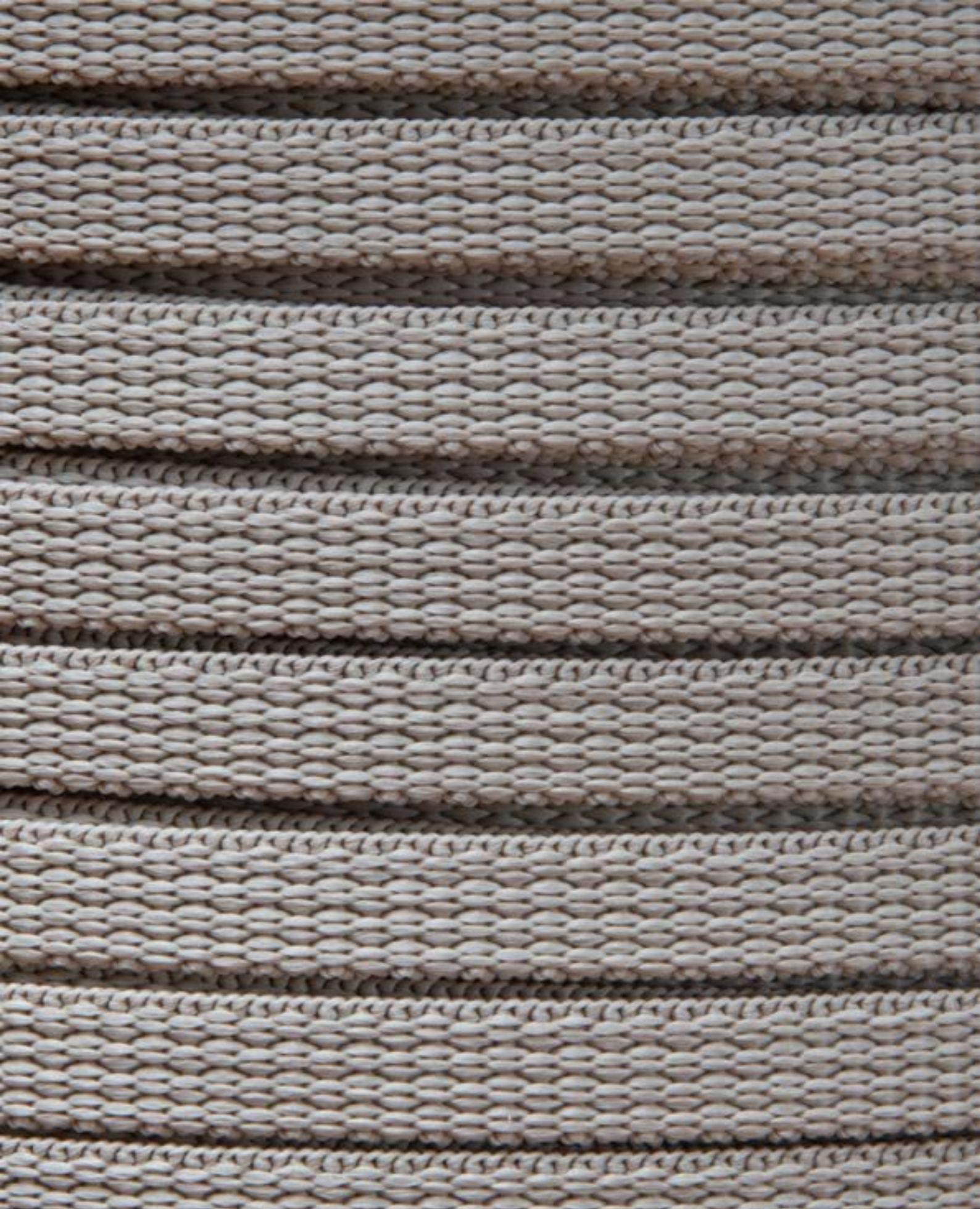

# **FN 29 [AREIA SLIM]**

CORDA SLIM É EXCLUSIVA PARA AS LINHAS: CASÚ E DÁLIA



# **FN 21 [RAMI SLIM]**

CORDA SLIM É EXCLUSIVA PARA AS LINHAS: CASÚ E DÁLIA



# **FN 26 [PRETA SLIM]**

CORDA SLIM É EXCLUSIVA PARA AS LINHAS: CASÚ E DÁLIA



# **FN 27 [MARRROM SLIM]**

CORDA SLIM É EXCLUSIVA PARA AS LINHAS: CASÚ E DÁLIA



# **FN 23 [MARINHO SLIM]**

CORDA SLIM É EXCLUSIVA PARA AS LINHAS: CASÚ E DÁLIA

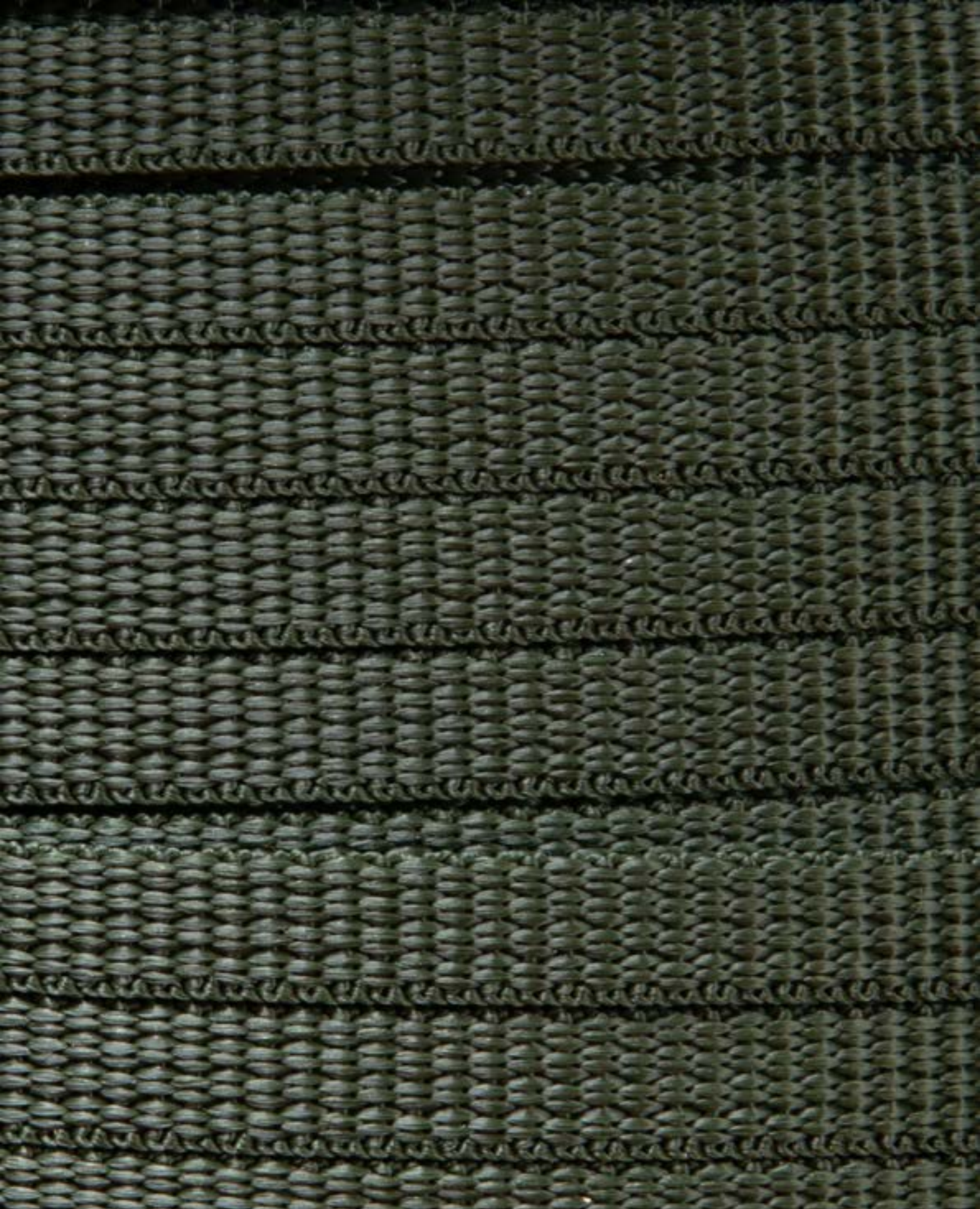

# **FN 24 [VERDE MUSGO SLIM]**

CORDA SLIM É EXCLUSIVA PARA AS LINHAS: CASÚ E DÁLIA



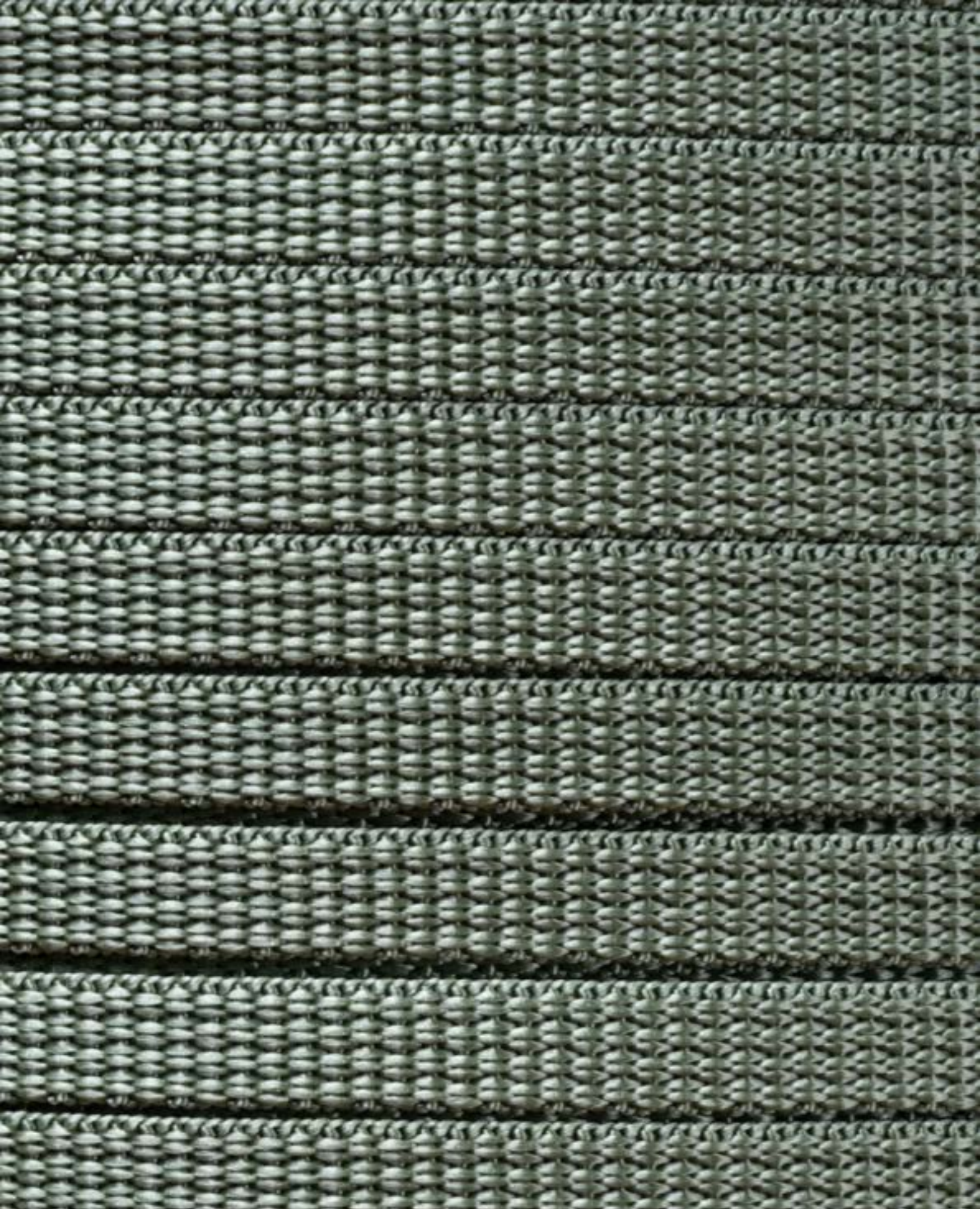

# **FN 30 [VERDE OLIVA SLIM]**

CORDA SLIM É EXCLUSIVA PARA AS LINHAS: CASÚ E DÁLIA

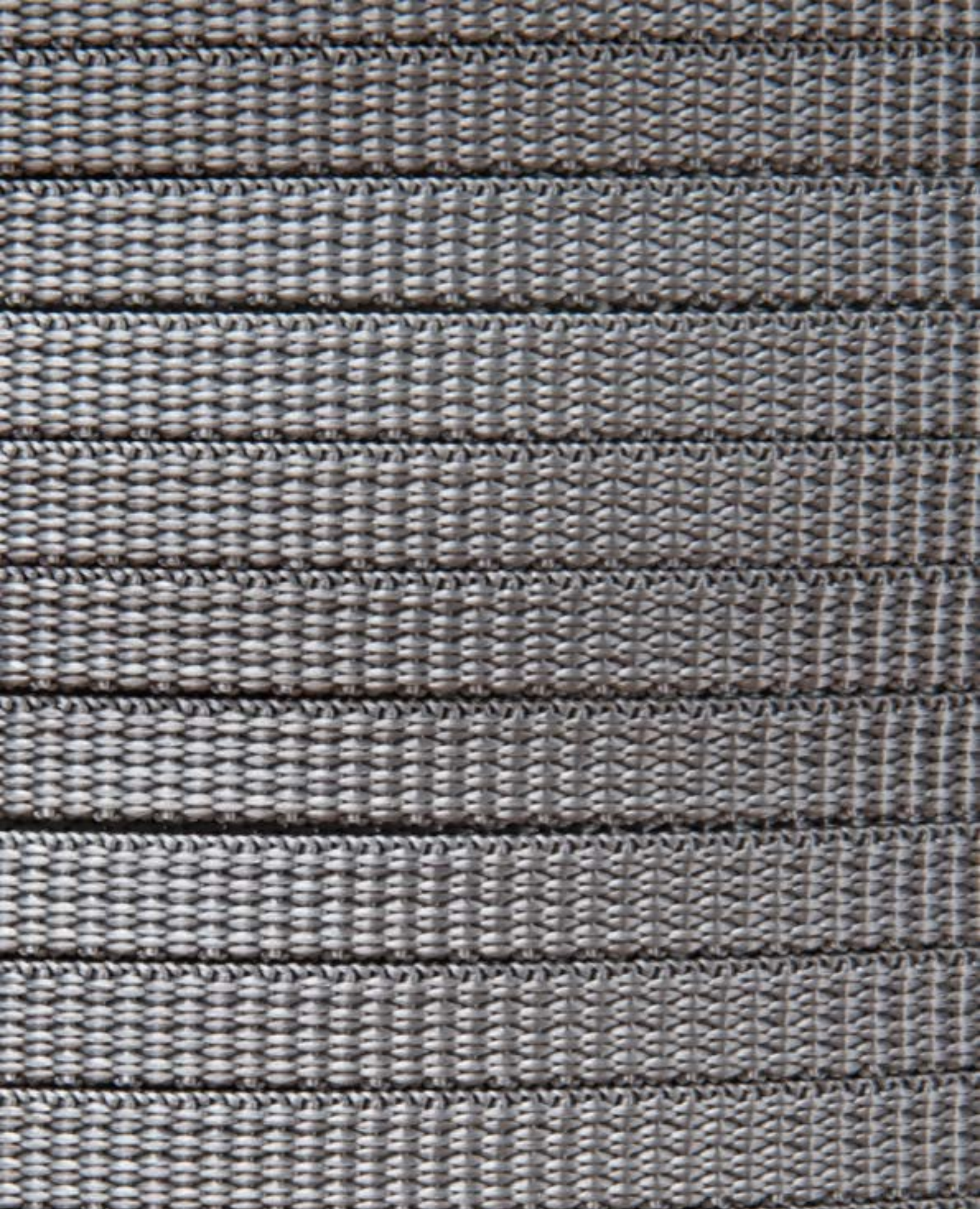

# **FN 22 [PRATA CLARO SLIM]**

CORDA SLIM É EXCLUSIVA PARA AS LINHAS: CASÚ E DÁLIA

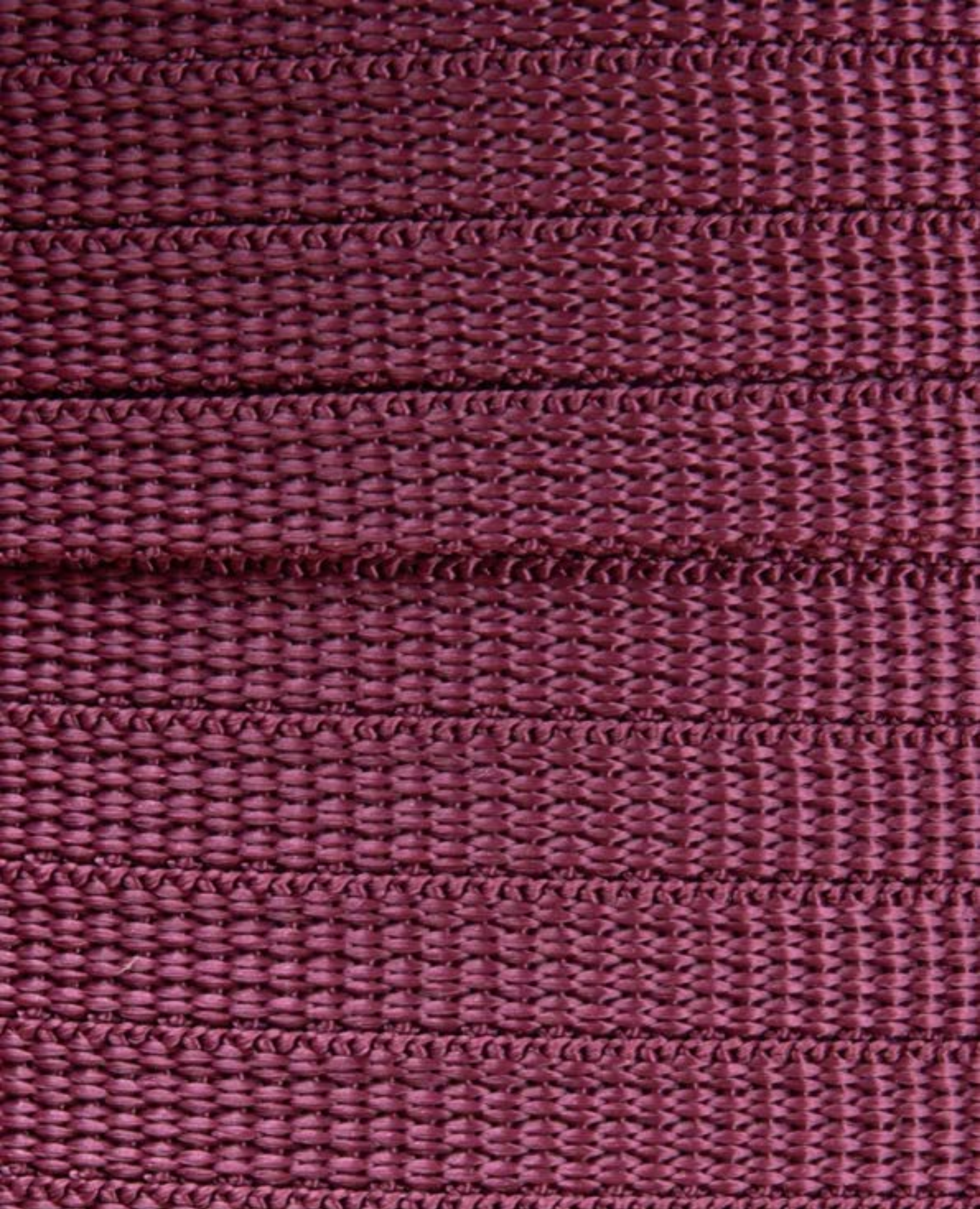

# **FN 25 [VINHO SLIM]**

CORDA SLIM É EXCLUSIVA PARA AS LINHAS: CASÚ E DÁLIA

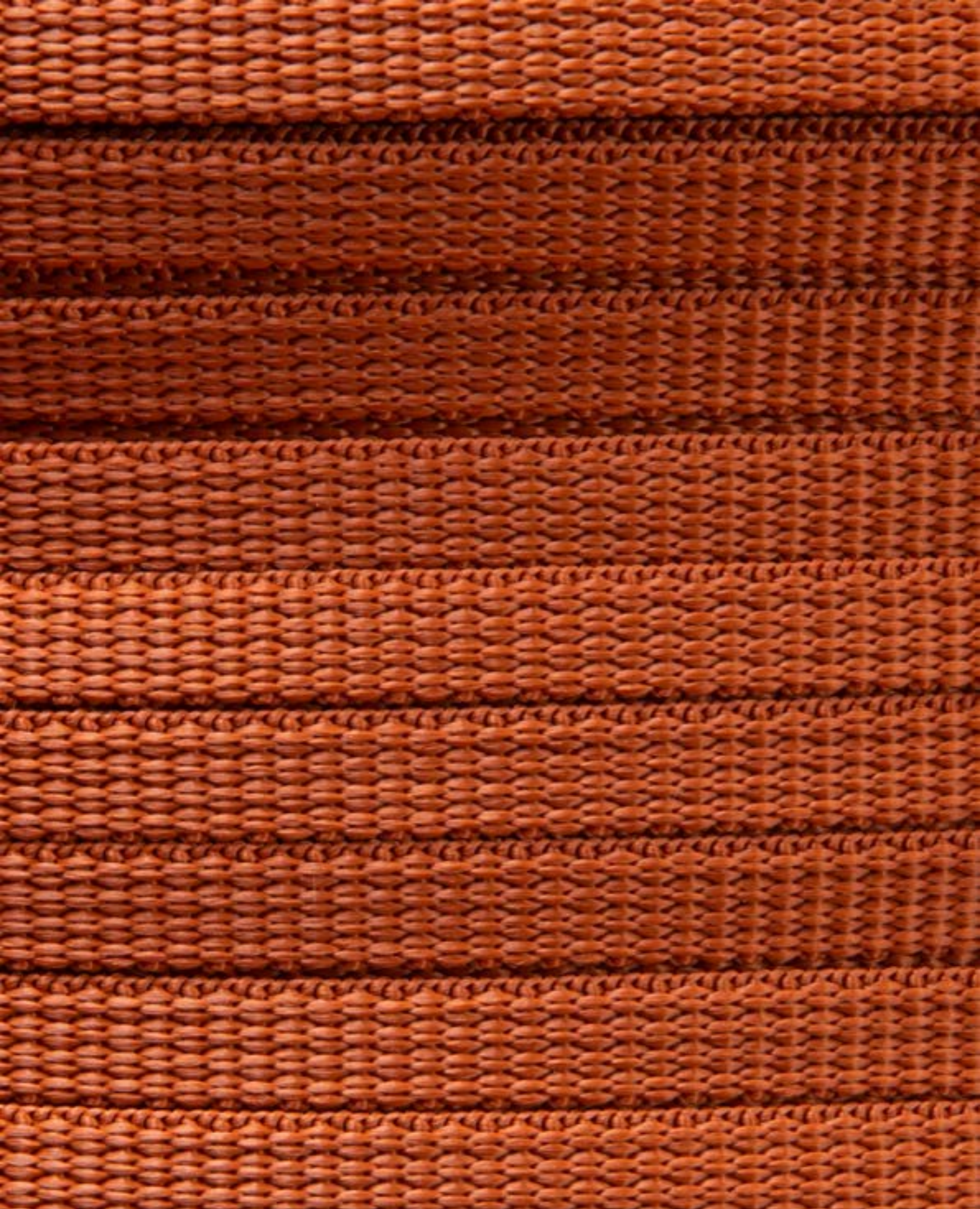

# **FN 28 [OCRE SLIM]**

CORDA SLIM É EXCLUSIVA PARA AS LINHAS: CASÚ E DÁLIA

# PINTURA ELETROSTÁTICA

Para receber a pintura eletrostática, é feito um preparo em toda superfície do alumínio para receber a pintura a pó. O preparo da peça começa com o desgaste do excesso de solda nas junções dos tubos e em seguida passa-se a lixadeira hookit por toda superfície da peça.

## INFORMAÇÕES IMPORTANTES

1. Para manter, basta lavar o produto com água, sabão neutro e esponja macia, secando em seguida com pano seco e macio.
2. Não é aconselhável manter a pintura submersa em água, podendo descascar e/ou manchar.
3. Nunca utilize produtos abrasivos.

**AL 03 [BRANCO BRILHANTE]**

**AL 02 [BRANCO MTX FOSCO]**

**AL 04 [BEGE MTX FOSCO]**





**AL 08 [PRETO MTX FOSCO]**



**AL 06 [MARROM MTX FOSCO]**

**AL 16 [FENDI MTX FOSCO]**

**AL 19 [CIMENTO MTX FOSCO]**



**AL 24 [AZUL MARINHO MTX FOSCO]**

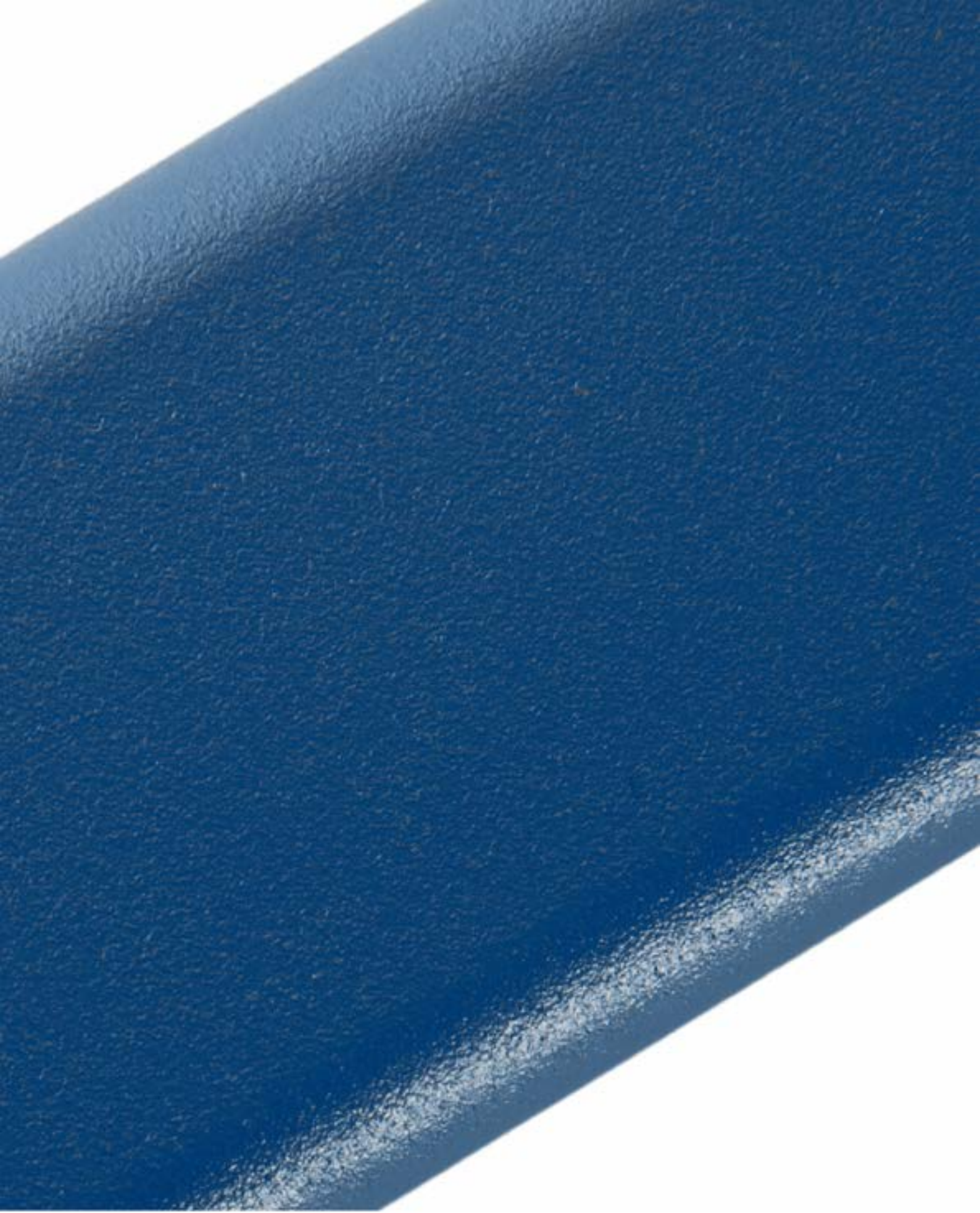

**AL 21 [AZUL NÁUTICO MTX FOSCO]**

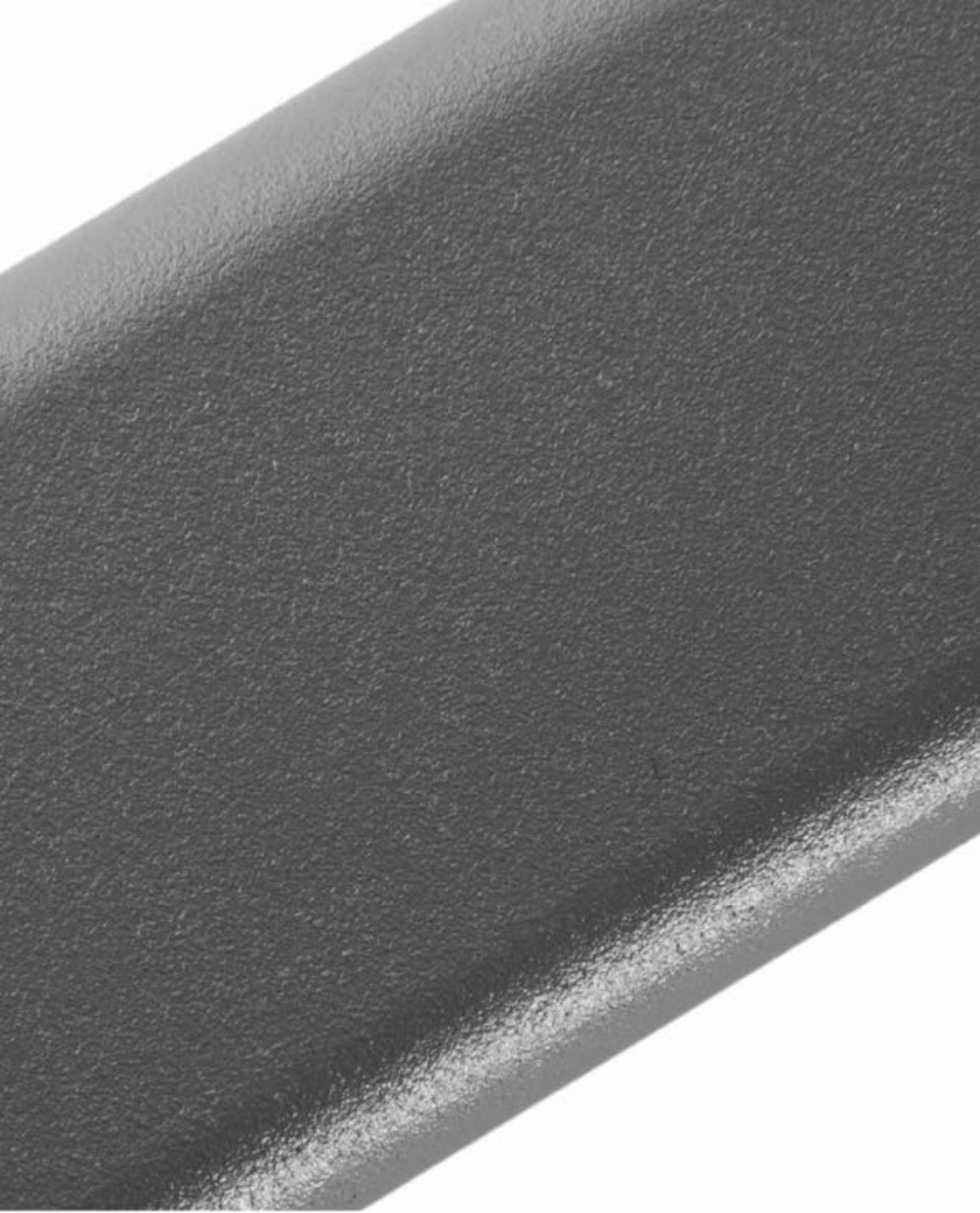

**AL 20 [GRAFITE MTX FOSCO]**



**AL 22 [MARSALA MTX FOSCO]**



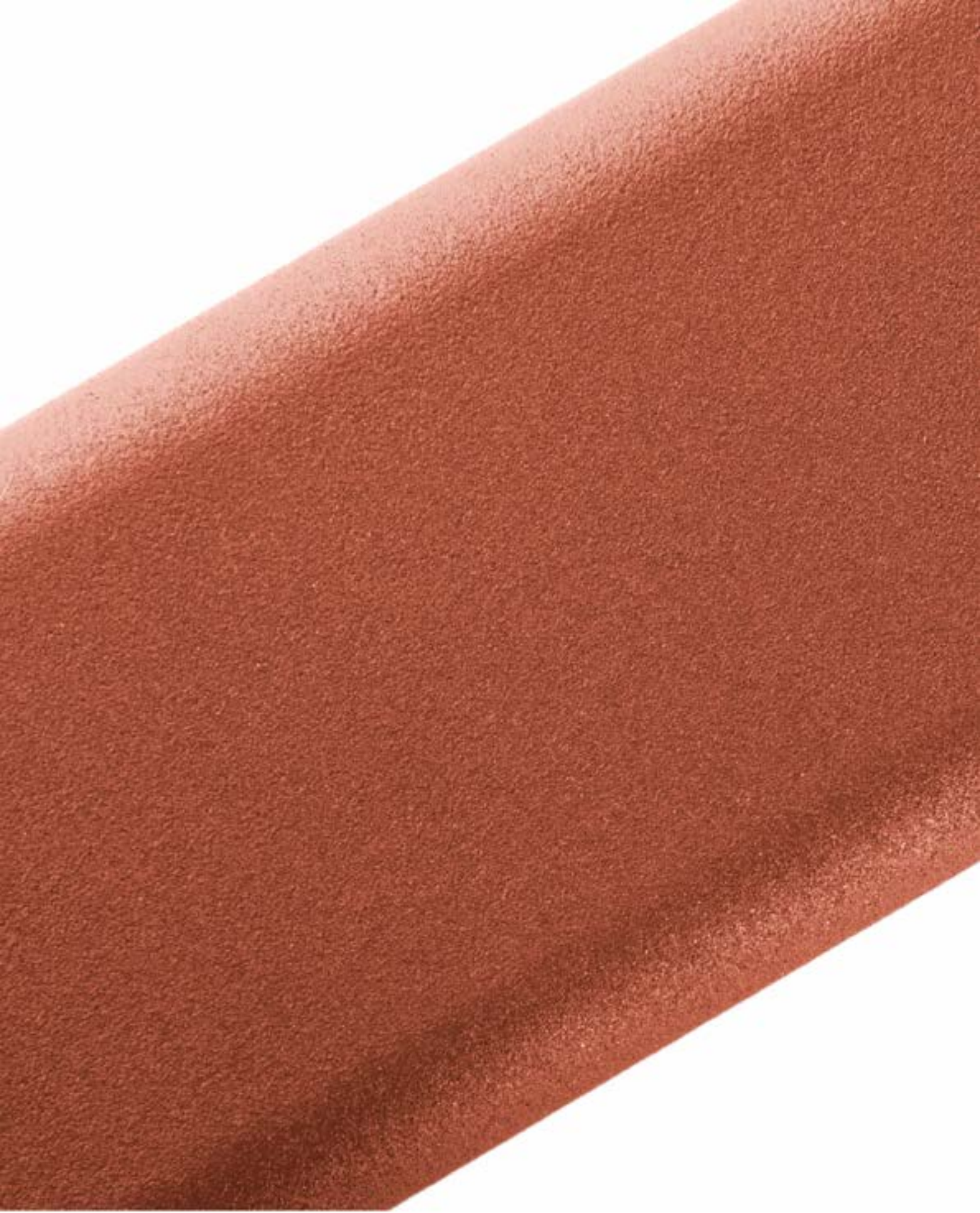

**AL 25 [TERRACOTA MTX FOSCO]**



**AL 23 [VERDE MTX FOSCO]**



**AL 26 [VERDE NÁUTICO MTX FOSCO]**